Möblierte Vierzimmerwohnung mit Balkon im Ortszentrum

Eckdaten

Objektart	Wohnung
Ort	Vahrn
Zimmer	4
Etage	2
Kaltmiete	1'250 €
Nettofläche m	86.0
ID	IW105459

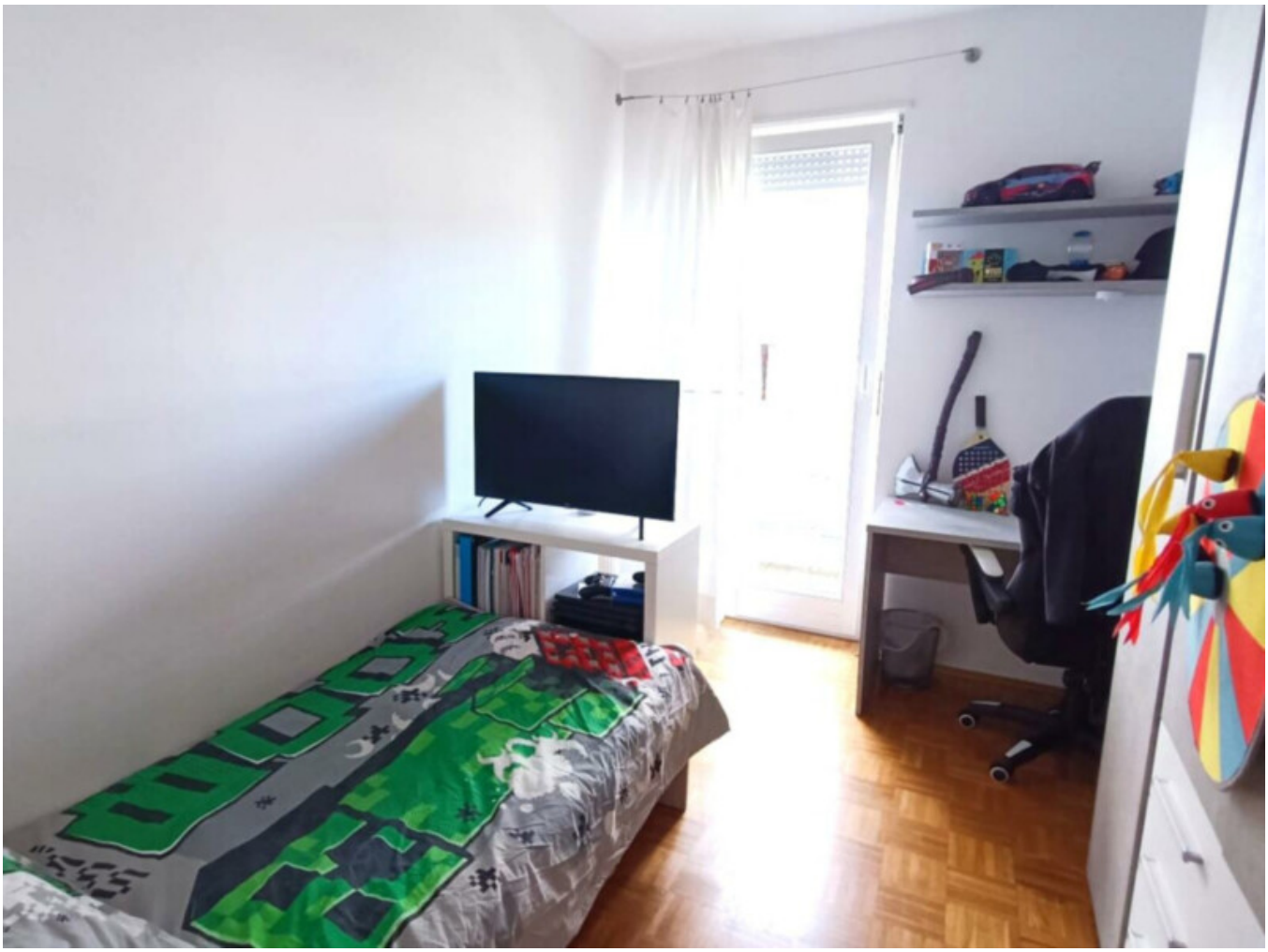

Details

Kaltmiete	1'250 €
Nettofläche m	86.0

Beschreibung

Wir vermieten eine helle und großzügige Vierzimmerwohnung im 1. Stock (mit Aufzug) eines gepflegten Wohnhauses. Die Wohnung ist vollständig möbliert und bietet:

3 Schlafzimmer

Wohnzimmer mit offener Küche

2 Bäder

Balkon mit schönem Ausblick

Ein Garagenstellplatz ist im Mietpreis inbegriffen.
Das Wohnhaus wird umweltfreundlich über eine eigene Pelletsheizanlage beheizt.

Ideal für Familien oder berufstätige Paare, die großzügiges und komfortables Wohnen schätzen.

Mehr Informationen unter: https://www.ruth-immobilien.com/de/immobile/moeblierte-vierzimmerwohnung-mit-balkon-im-ortszentrum_20718

Ruth Immobilien
Dorfstraße 12 / Via del Paese
39040 Vahrn / Varna (BZ)
Tel. +39 0472 970090

Anbieter

Ruth Immobilien GmbH
Waltherplatz 2
39100 BOZEN

Tel.
+39 0472 970090

Fax.
+39 0472 970091

□