Neues Geschäftslokal zu vermieten

Eckdaten

Objektart	Einzelhandel / Ladenlokal
Ort	Trens
Strasse, Hausnr	Castelpietra 14
Kaltmiete	Preis auf Anfrage
Gesamtfläche m	457.6
Baujahr	2023
Zustand	Neuwertig
ID	IW86159

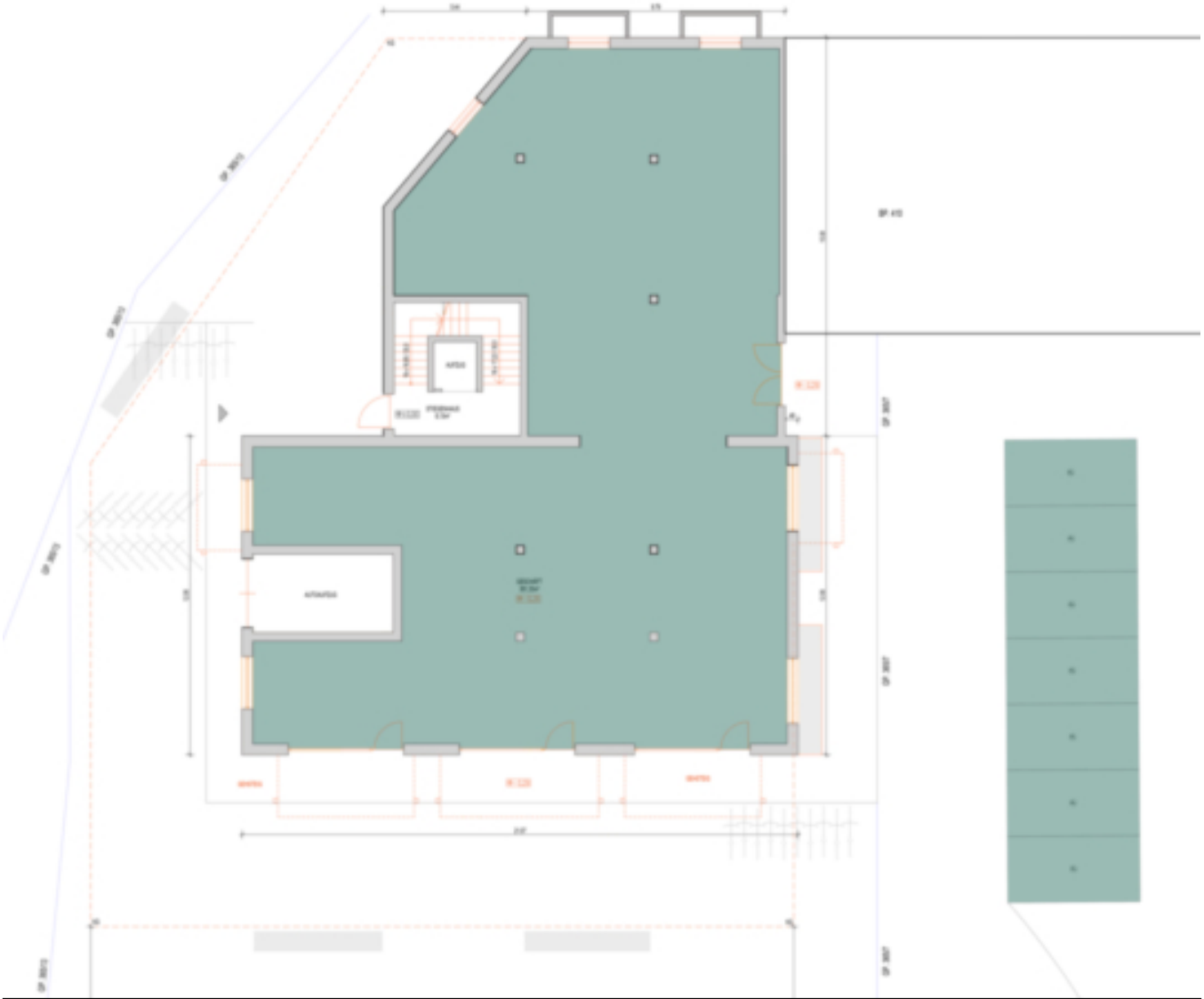

Details

Kaltmiete	Preis auf Anfrage
Gesamtfläche m	457.6
Nettofläche m	381.3

Beschreibung

Neues Geschäftslokal an der Brenner-Staatsstraße. Wir vermieten im Auftrag unserer Kunden ein geräumiges Geschäftslokal mit 20 Parkplätzen und guter Sichtbarkeit direkt an der Hauptstraße. Die Immobilie wird im Herbst 2023 fertiggestellt.

Anbieter

Castellanum
Trattengasse 7
39042 Brixen

Tel.
0472201250

□