A10 - Dreizimmerwohnung mit Terrasse

Eckdaten

Objektart	Wohnung / Dachgeschoss
Ort	Sexten
Strasse, Hausnr	Via Kalcher 3
Zimmer	3
Etage	2
Kaufpreis	Preis auf Anfrage
Gesamtfläche m	100.4
Baujahr	2022
ID	IW90255

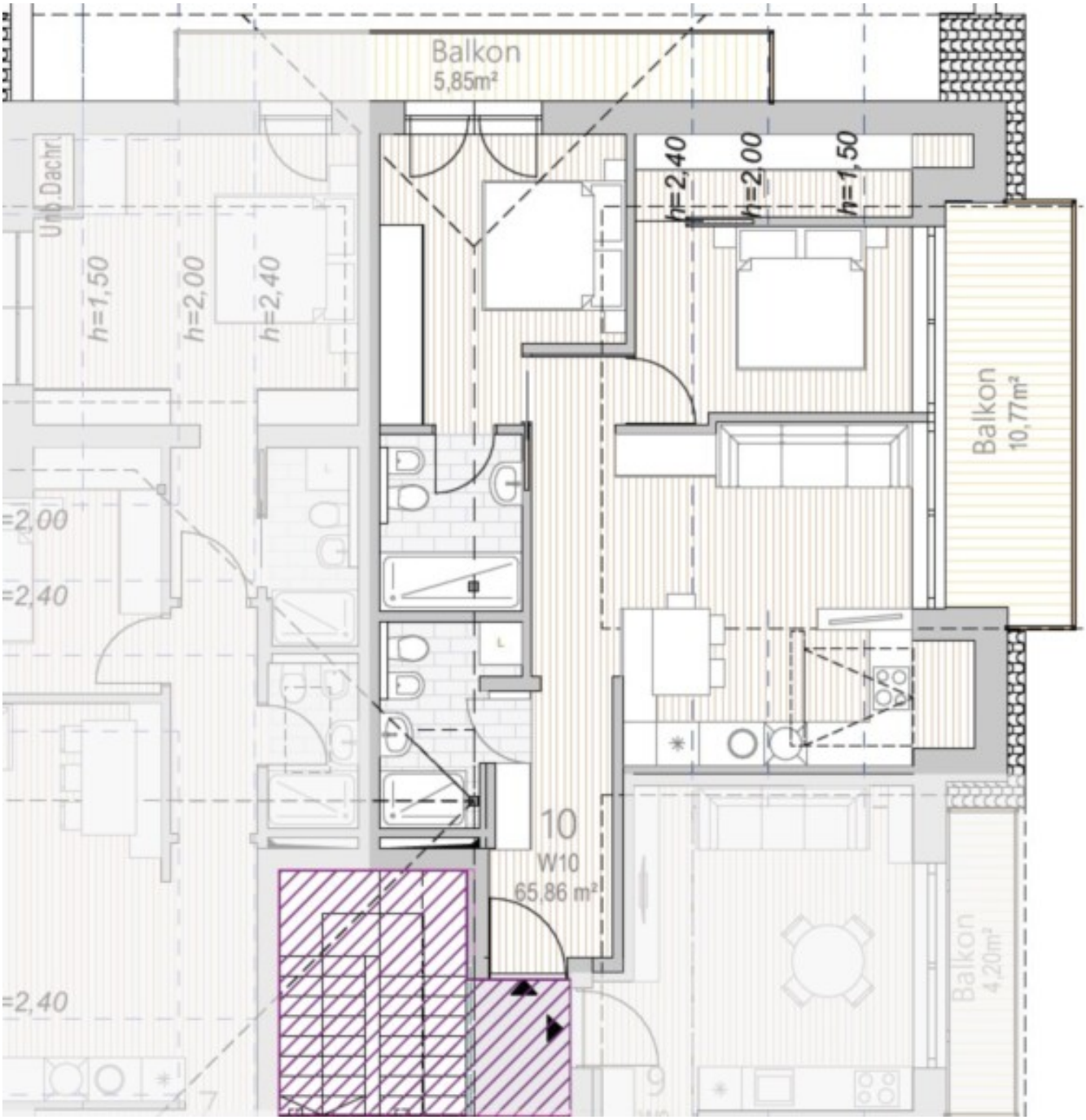
Balkon
5,85m²
h=2,40
h=2,00
h=1,50
Balkon
10,77m²
10
W10
65,86 m²
Balkon
4,20m²
Unb.Dachr.
h=1,50
h=2,00
h=2,40
=2,00
=2,40
=2,40

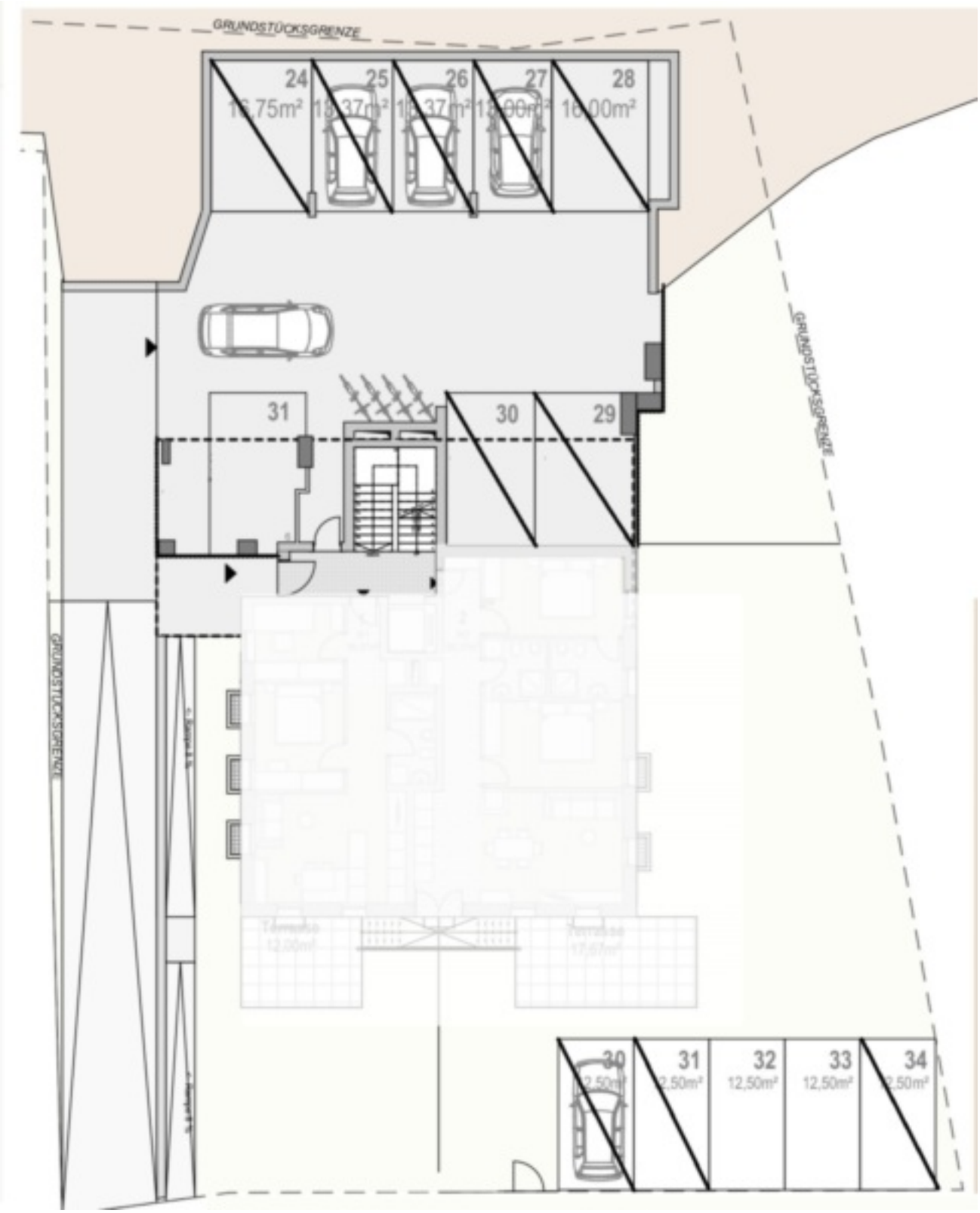
GRUNDSTÜCKSGRENZE
24
25
26
27
28
31
30
29
GRUNDSTÜCKSGRENZE
GRUNDSTÜCKSGRENZE
31
32
12,50m²
33
12,50m²
34

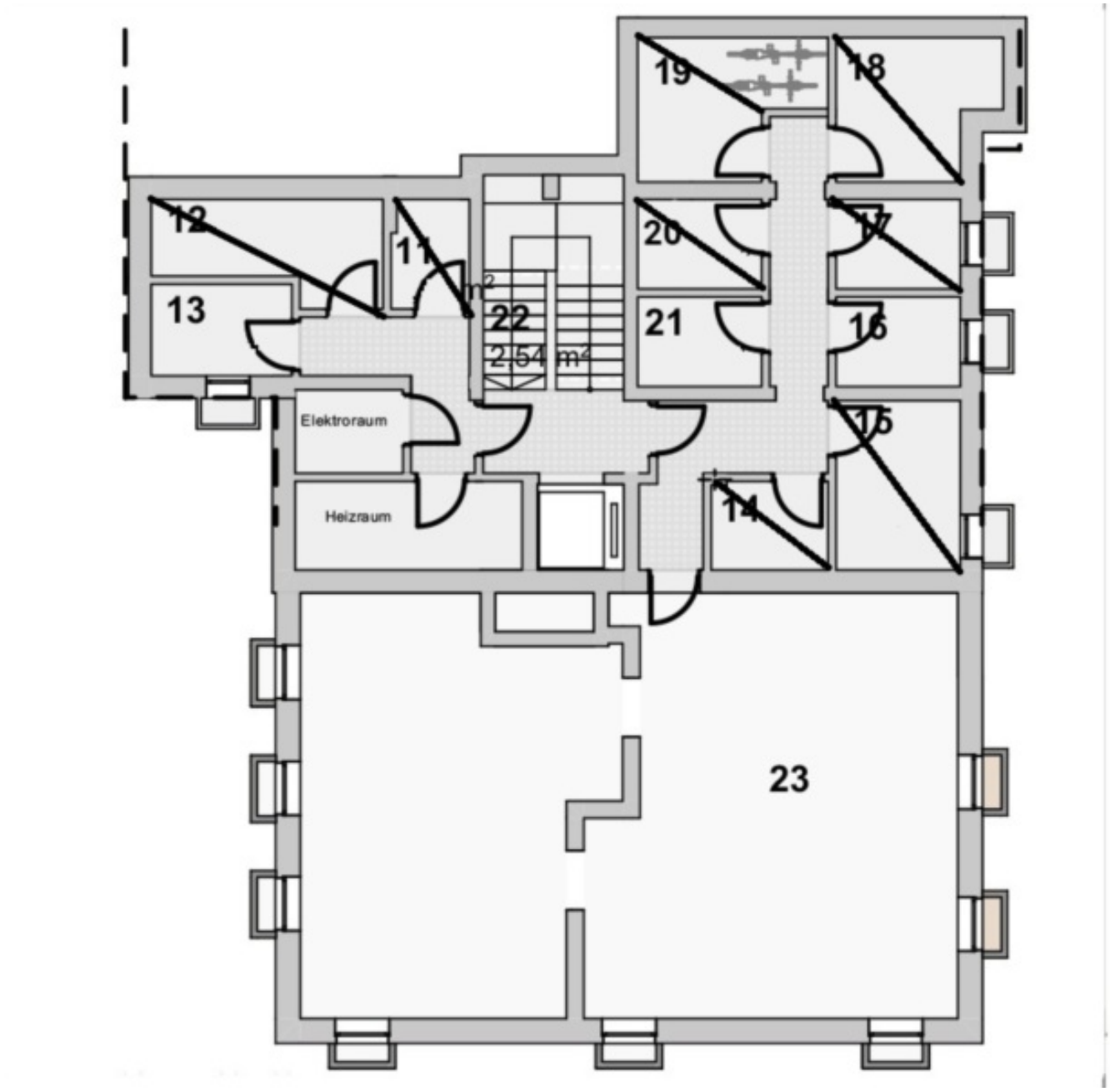
19
18
12
11
20
17
13
22
21
16
2,54 m²
Elektroraum
15
Heizraum
14
23

Preise

Kaufpreis	Preis auf Anfrage

Flächen

Gesamtfläche m	100.4
Nettofläche m	65.9
Keller m	4.4
Balkon/Terrasse m	17.0

Räume

Schlafzimmer	2
Badezimmer	2

Ausstattung

Möbliert	Vollmöbliert
Heizungsart	Fernheizung, Fussbodenh.
Befeuerung	Fernwärme
Fahrstuhl	Personenaufzug
Unterkellert	Ja

Beschreibung

Sanierung und Umstrukturierung des historischen Gebäudes „Innerkalcher“ im Ortskern von Moos. Insgesamt entstehen 9 Wohnungen. Eine ideale Gelegenheit für alle, die noch mitbestimmen möchten über die Einteilung der Räume und die Ausstattung der Wohnung! Zweizimmerwohnung im Dachgeschoss mit Wohnküche, einem Schlafzimmer, zwei Badezimmer, 2 Balkonen, mit Keller.

Garage separat erhältlich: Preis auf Anfrage.

Anbieter

CASTELLANUM REAL ESTATE

Castellanum
Trattengasse 7
39042 Brixen

Tel.
0472201250

□