2 Zimmerwohnung im 2. OG - kompakt & modern - W13

Eckdaten

Objektart	Wohnung / Etage
Ort	Sand in Taufers
Zimmer	2
Etage	3
Kaufpreis	Preis auf Anfrage
Gesamtfläche m	57.7
Baujahr	2027
Zustand	Rohbau
ID	IW111596

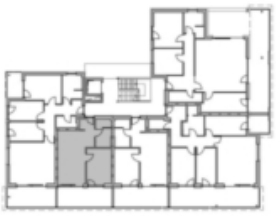

"DAIMERS"
SAND IN TAUFERS - GP 458/1, 458/7; BP 374, 318
"DAIMERS"
CAMPO TURES - PF 458/1, 458/7; PE 374, 318
WOHNUNG 13 - APPARTAMENTO 13

WOHNUNG 13 - APPARTAMENTO 13

FLÄCHE - SUPERFICIE:
NETTO 42,16 m2
BRUTTO 51,56 m2
BALKON 14,55 m2
BALCONE

Preise

Kaufpreis	Preis auf Anfrage

Flächen

Gesamtfläche m	57.7
Nettofläche m	42.2
Keller m	6.0
Balkon/Terrasse m	14.6

Räume

Schlafzimmer	1
Badezimmer	1
Stellplätze	1

Ausstattung

Böden	Fliesen, Parkett

Technik

Heizungsart	Fussbodenh.
Befeuerung	Fernwärme
Klimatisiert	
Fahrstuhl	Personenaufzug

Sonstige

Unterkellert	Ja

Beschreibung

Wohnen in Sand in Taufers

In sehr zentraler Lage von Sand in Taufers entsteht ein modernes Neubauprojekt, bestehend aus 18 Wohneinheiten mit hoher Wohnqualität und attraktiver Wohnlage. Einkaufsmöglichkeiten, Restaurants, Cafés sowie alle Einrichtungen des täglichen Bedarfs befinden sich in unmittelbarer Nähe und sind bequem erreichbar.

Die beeindruckende Bergwelt des Ahrntals, zahlreiche Freizeit- und Erholungsmöglichkeiten sowie die Nähe zu Wanderwegen und Skigebieten schaffen ideale Voraussetzungen für ein naturnahes und zugleich komfortables Wohnen.

Keyfakts:

- Schlüsselfertige Übergabe
- Klimahausstandard A – Nature
- Baubeginn Herbst 2026
- Übergabe Frühjahr 2028
- Individuelle Auswahl von Böden, Fliesen, Sanitärgegenständen und Innentüren gemäß Baubeschreibung
- Je nach Baufortschritt kann die Raumaufteilung – sofern technisch möglich – noch angepasst werden

Die Kombination aus zentraler Lage, moderner Architektur und der einzigartigen Kulisse des Tauferer Ahrntals macht dieses Neubauprojekt zu einem besonderen Wohnstandort im Norden Südtirols.

Anbieter

IMMOBILIEN NIEDERKOFLER

Immobilien Niederkofler GmbH - seit 1948
G.-Gallilei-Straße 6
39031 Bruneck

Tel.
+39/0474/410400

Mob.
+39/335/440891

Fax.
+39/0474/411189