RITTEN . Südtirol Klobenstein Geniesse Deinen Alters-Ruhesitz mit Schlernblick

Eckdaten

Objektart	Wohnung / Erdgeschoss
Ort	Ritten
Zimmer	3
Energieklasse	A
Kaufpreis	1'400 €
Gesamtfläche m	96.0
Status	Neu
Zustand	Neuwertig
ID	IW105195

GUTZMER + PARTNER
IMMOBILIEN · IMMOBILIARE · REAL ESTATE

GUTZMER + PARTNER
IMMOBILIEN · IMMOBILIARE · REAL ESTATE

GUTZMER + PARTNER
IMMOBILIEN · IMMOBILIARE · REAL ESTATE

GUTZMER + PARTNER
IMMOBILIEN · IMMOBILIARE · REAL ESTATE

GUTZMER + PARTNER
IMMOBILIEN · IMMOBILIARE · REAL ESTATE

GUTZMER + PARTNER
IMMOBILIEN · IMMOBILIARE · REAL ESTATE

GUTZMER + PARTNER
IMMOBILIEN · IMMOBILIARE · REAL ESTATE

GUTZMER + PARTNER
IMMOBILIEN · IMMOBILIARE · REAL ESTATE

GUTZMER + PARTNER
IMMOBILIEN · IMMOBILIARE · REAL ESTATE
GUTZMER + PARTNER
IMMOBILIEN · IMMOBILIARE · REAL ESTATE

GUTZMER + PARTNER
IMMOBILIEN · IMMOBILIARE · REAL ESTATE

GUTZMER + PARTNER
IMMOBILIEN · IMMOBILIARE · REAL ESTATE
GUTZMER + PARTNER
IMMOBILIEN · IMMOBILIARE · REAL ESTATE

GUTZMER + PARTNER
IMMOBILIEN · IMMOBILIARE · REAL ESTATE

GUTZMER + PARTNER
IMMOBILIEN · IMMOBILIARE · REAL ESTATE

GUTZMER + PARTNER
IMMOBILIEN · IMMOBILIARE · REAL ESTATE

Parcheggio Centro
SP73
Computer Leo Pechlaner
Computergeschäft
Fennweg
Fennweg
Panificio Jakob'S
Backstube
ZENTRAL café ristorante
Lintner Cafe
Gebäck · $$
Staffiach
Kirchental

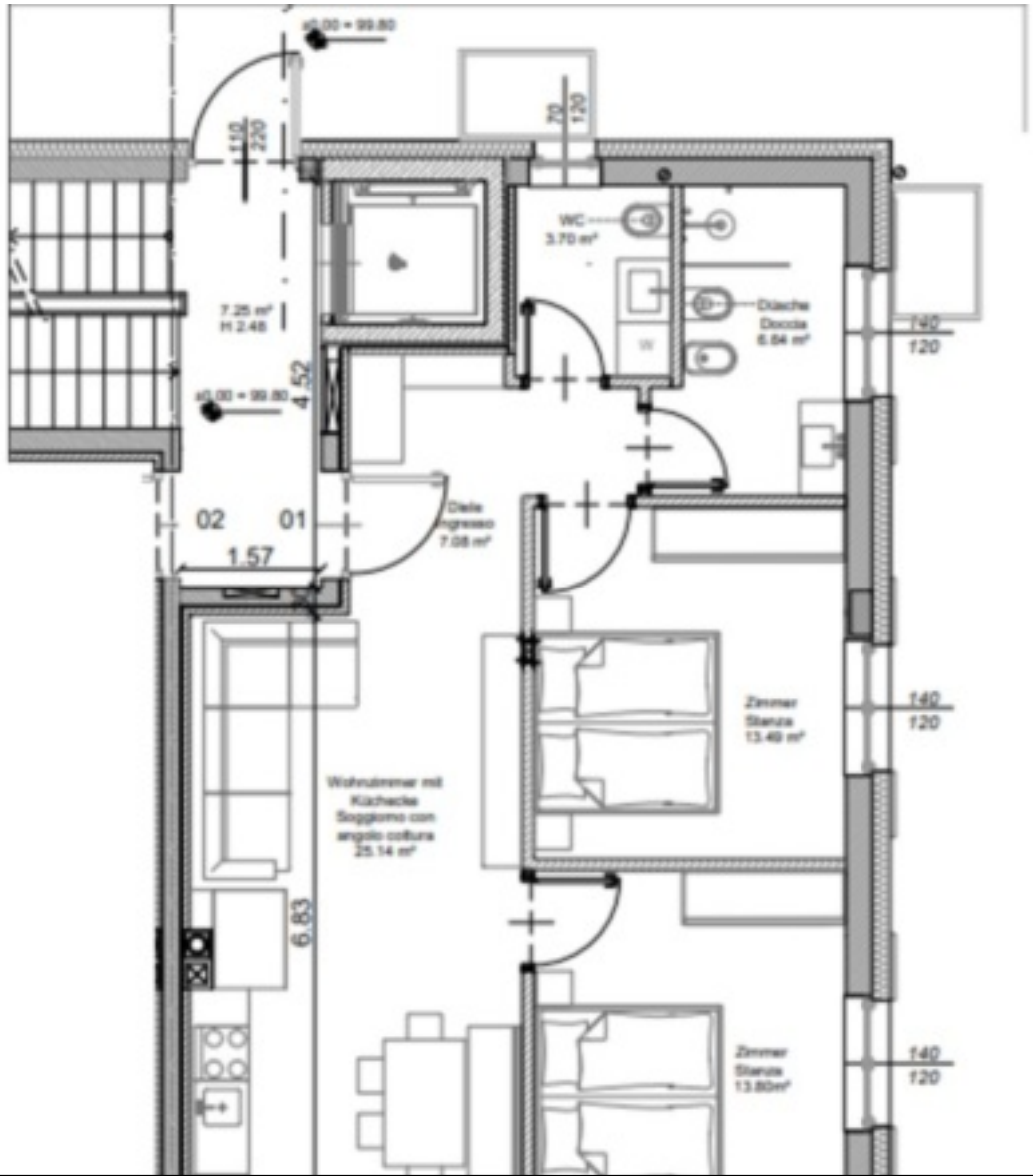
WC
3.70 m²
Doccia
6.84 m²
7.25 m²
H 2.48
4.52
02
01
1.57
Zimmer
Stanza
13.49 m²
Wohnzimmer mit
Kochecke
Soggiorno con
angolo cottura
25.14 m²
6.83
Zimmer
Stanza
13.80m²
140
120

4,9/5

So bewerten uns unsere Kunden.

È il punteggio delle recensioni
che ci lasciano i nostri clienti.

www.gutzmer.it

Details

Kaufpreis	1'400 €
Gesamtfläche m	96.0

Beschreibung

Im sonnigen Klobenstein, nur 5 Minuten Fußweg vom Zentrum entfernt, am sonnigen Rittner-Hochplateau, mit atemberaubenden Schlernblick, und eingebettet ins Grün der umliegenden Wiesen und Wälder, vermieten wir Ihre Ruhe- und Relaxoase vom Feinsten.

Im Neubau KLIMAHAUS A, im schönster Südlage im Erdgeschoß, mit weitläufigem Garten/Wiesengrundstück zur gemeinsamen Nutzung: 3-Zimmerwohnung, Wohnzimmer/Küche, 2 Doppelschlafzimmer, großes Bad mit Fenster, Tages-WC mit Fenster, Terrasse, ERSTBEZUG, Fußbodenheizung (Heizung mit Wärmepumpe), Autostellplatz mit Abstellbox, Küchenzeile und Badeinrichtung neu inklusive, auf Wunsch können auch die Schlafzimmer mit Vintage-Möbeln eingerichtet werden.

Mietpreis Euro 1.400,00/Monat + Euro 200,00 Nebenkosten. Mietvertrag 4+4 Jahre. Kaution für 6 Monate mit Bankgarantie erforderlich.

Wir bitten unsere geschätzten Kunden, die Anfrage ausschließlich via mail an office@gutzmer.it zu senden.

EXKLUSIV NUR IN UNSERER AGENTUR.

Die hier veröffentlichten Immobilien entsprechen nur einem Teil unseres Immobilienangebotes. Alle anderen Immobilien stellen wir Ihnen gerne im persönlichen Gespräch vor.

Anbieter

Gutzmer u. Partner immobilien immobiliare Real Estate
Via della Rena 11 (angolo P.zza Walther)
39100 Bolzano

Tel.
+39 0471 977907

□