Ferien- & Zweitwohnerlebnis: 2-Zimmerwohnung im 1.Obergeschoss

Eckdaten

Objektart	Wohnung
Ort	Ritten
Zimmer	2
Etage	1
Kaufpreis	265'000 €
Gesamtfläche m	58.0
Baujahr	2025
ID	IW105028

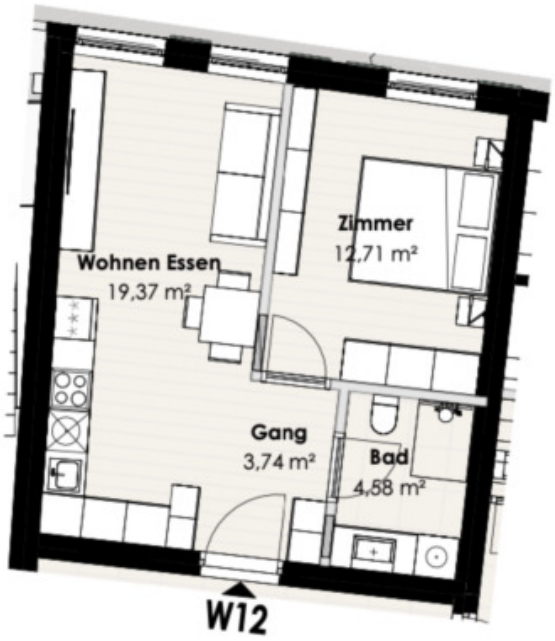
Wohnen Essen
19,37 m²
Zimmer
12,71 m²
Gang
3,74 m²
Bad
4,58 m²
W12

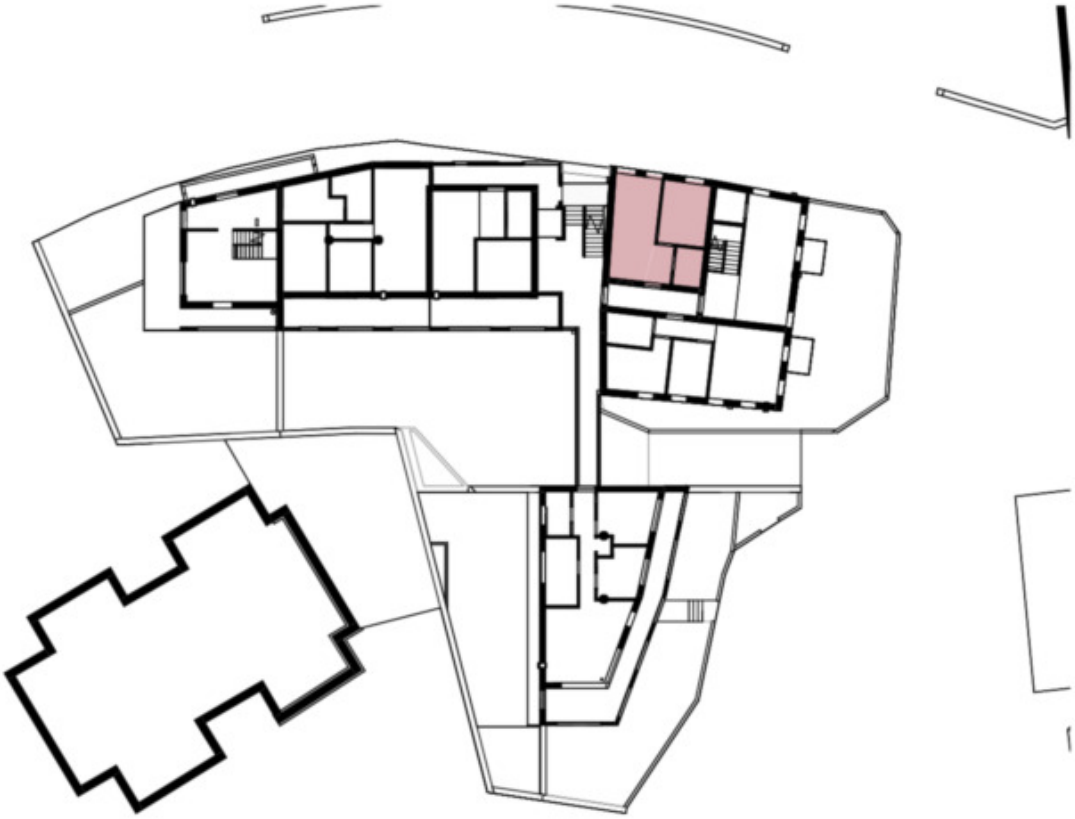

Preise

Kaufpreis	265'000 €
Zzg. Mehrwertsteuer	

Flächen

Gesamtfläche m	58.0
Nettofläche m	40.0

Räume

Badezimmer	1
Wohn-/Schlafzimmer	1

Ausstattung

Unterkellert	Ja

Beschreibung

In schöner Ruhelage, mit fantastischem Schlernblick im Zentrum von Lengstein am Ritten entsteht ein exklusiver Neubau mit 17 Wohneinheiten – eine seltene Gelegenheit für alle, welche Erholung und Natur suchen. Der Schlern direkt vor der Haustür macht diesen Standort zu einem einzigartigen Lebensraum.

Eine dieser exklusiven Wohneinheiten ist diese gemütliche 2-Zimmerwohnung im 1.Obergeschoss der Residence Petersheim. Die Wohnung bietet einen einladenden Wohn- und Essbereich, ein Schlafzimmer, sowie ein Badezimmer. Außerdem ist sie mit einem Kellerraum ausgestattet, der zusätzlichen Stauraum bietet.

Ein Autoabstellplatz ist optional erhältlich.

Kann gegen Aufpreis auch von nicht in der Provinz Bozen (BZ) ansässigen Personen erworben werden.

Anbieter

Seeber Immobilien GmbH
Laubengasse 70
39100 Bozen

Tel.
+39/339/8281766

Mob.
+39/340/3806901

□