Ferien- & Zweitwohnerlebnis am Ritten: 3-Zimmerwohnung im 1. Untergeschoss mit Garten

Eckdaten

Objektart	Wohnung
Ort	Ritten
Zimmer	3
Etage	0
Kaufpreis	415'000 €
Gesamtfläche m	102.0
Baujahr	2025
ID	IW105027

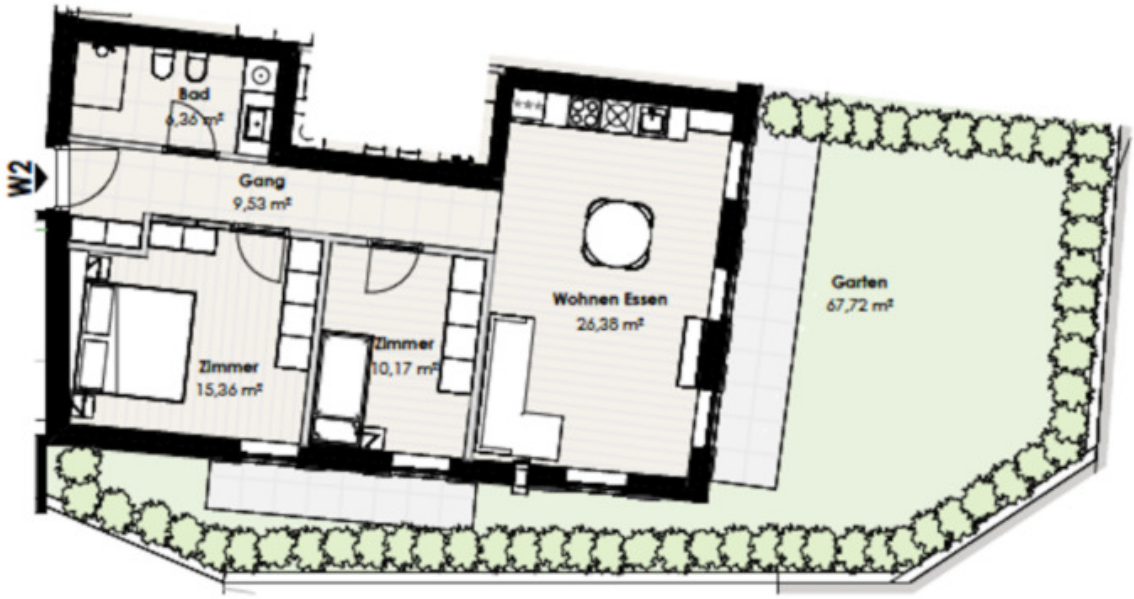
Bad
6,36 m²
W2
Gang
9,53 m²
Zimmer
15,36 m²
Zimmer
10,17 m²
Wohnen Essen
26,38 m²
Garten
67,72 m²

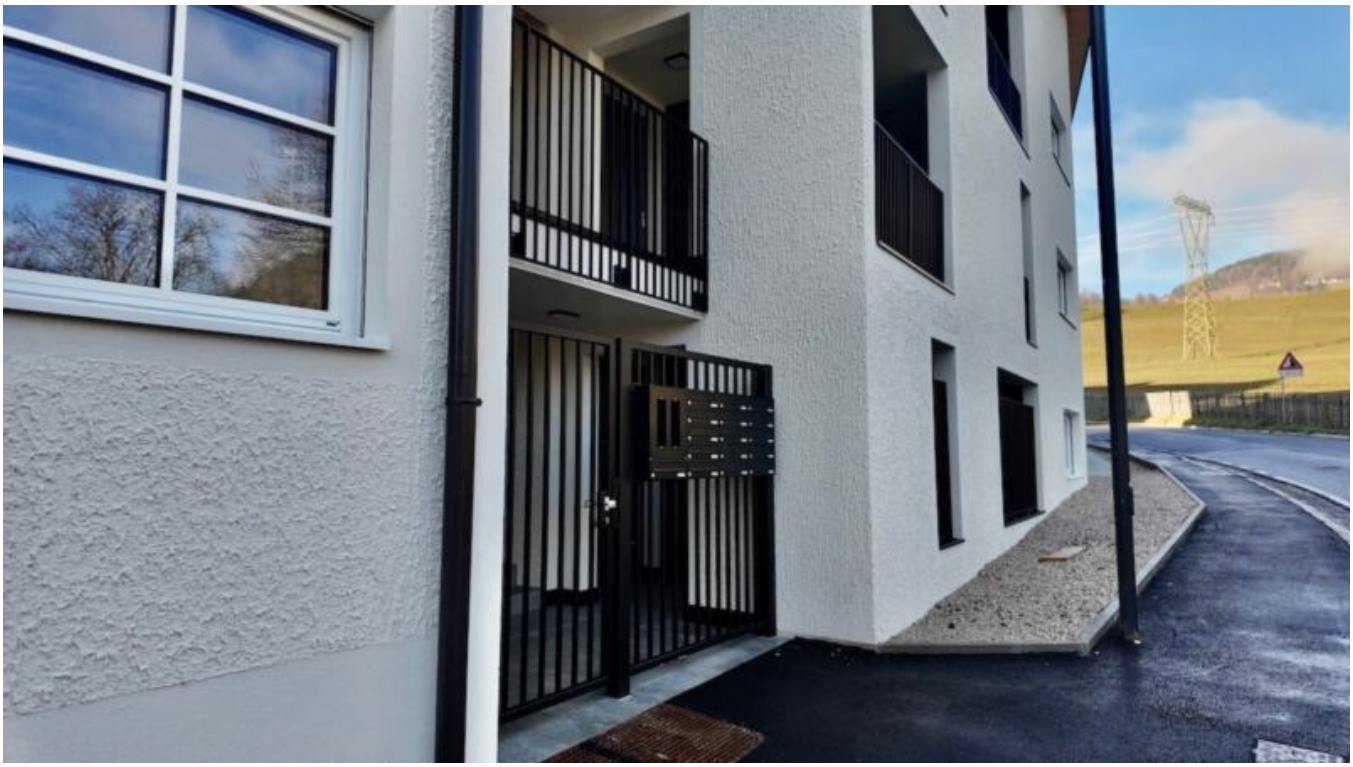

Details

Kaufpreis	415'000 €
Gesamtfläche m	102.0
Nettofläche m	68.0
Badezimmer	1
Wohn-/Schlafzimmer	2

Ausstattung

Unterkellert	Ja

Beschreibung

In schöner Ruhelage, mit fantastischem Schlernblick im Zentrum von Lengstein am Ritten entsteht ein exklusiver Neubau mit 17 Wohneinheiten – eine seltene Gelegenheit für alle, welche Erholung und Natur suchen. Der Schlern direkt vor der Haustür macht diesen Standort zu einem einzigartigen Lebensraum.

Eine dieser exklusiven Wohneinheiten ist diese moderne 3-Zimmerwohnung im 1. Untergeschoss der Residence Petersheim. Die Wohnung bietet einen großzügigen Wohn- und Essbereich, zwei Schlafzimmer, ein Bad sowie einen einladenden Eingangsbereich. Außerdem ist sie mit einem Kellerraum ausgestattet, der zusätzlichen Stauraum bietet, sowie einem großzügigen Garten mit ca. 68 m , der Ihnen einen privaten Außenbereich zum Entspannen bietet.

Ein Autoabstellplatz ist optional erhältlich.

Anbieter

Seeber Immobilien GmbH
Laubengasse 70
39100 Bozen

Tel.
+39/339/8281766

Mob.
+39/340/3806901

□