Ferien- & Zweitwohnerlebnis: 4-Zimmerwohnung im 2.Obergeschoss mit Terrasse

Eckdaten

Objektart	Wohnung
Ort	Ritten
Zimmer	4
Etage	2
Kaufpreis	590'000 €
Gesamtfläche m	114.0
Baujahr	2025
ID	IW105026

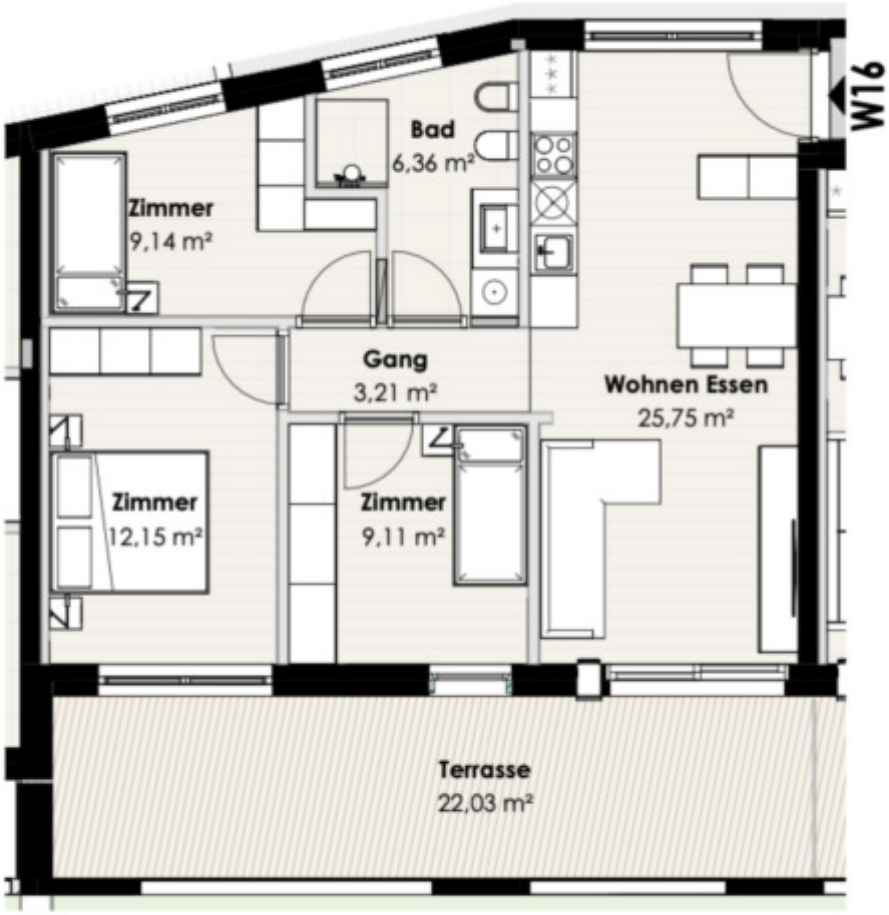
W16
Bad
6,36 m²
Zimmer
9,14 m²
Gang
3,21 m²
Wohnen Essen
25,75 m²
Zimmer
12,15 m²
Zimmer
9,11 m²
Terrasse
22,03 m²

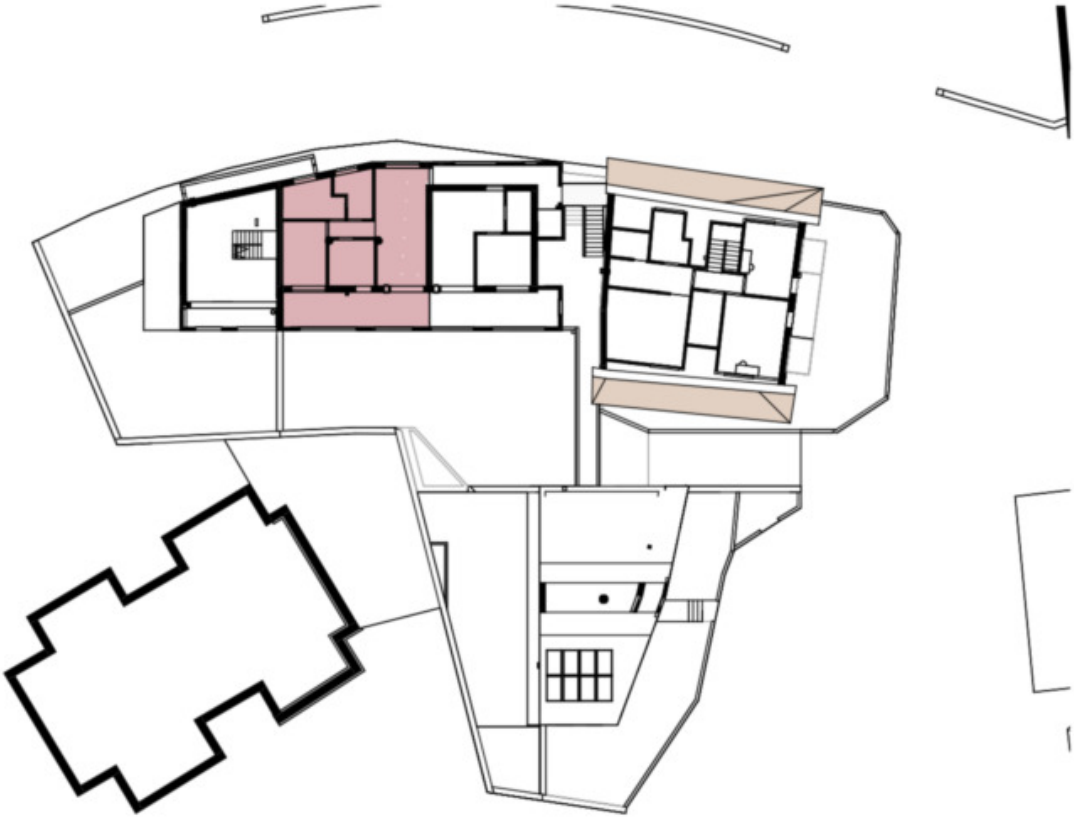

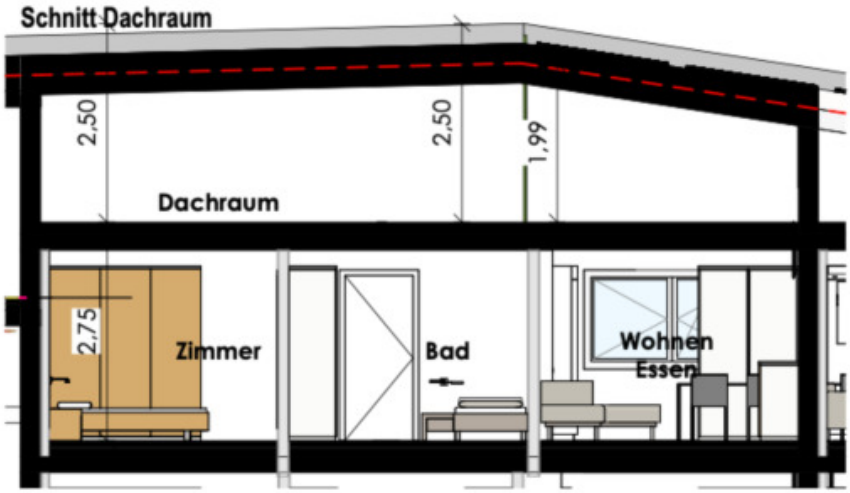
Schnitt Dachraum
2,50
2,50
1,99
Dachraum
2,75
Zimmer
Bad
Wohnen
Essen

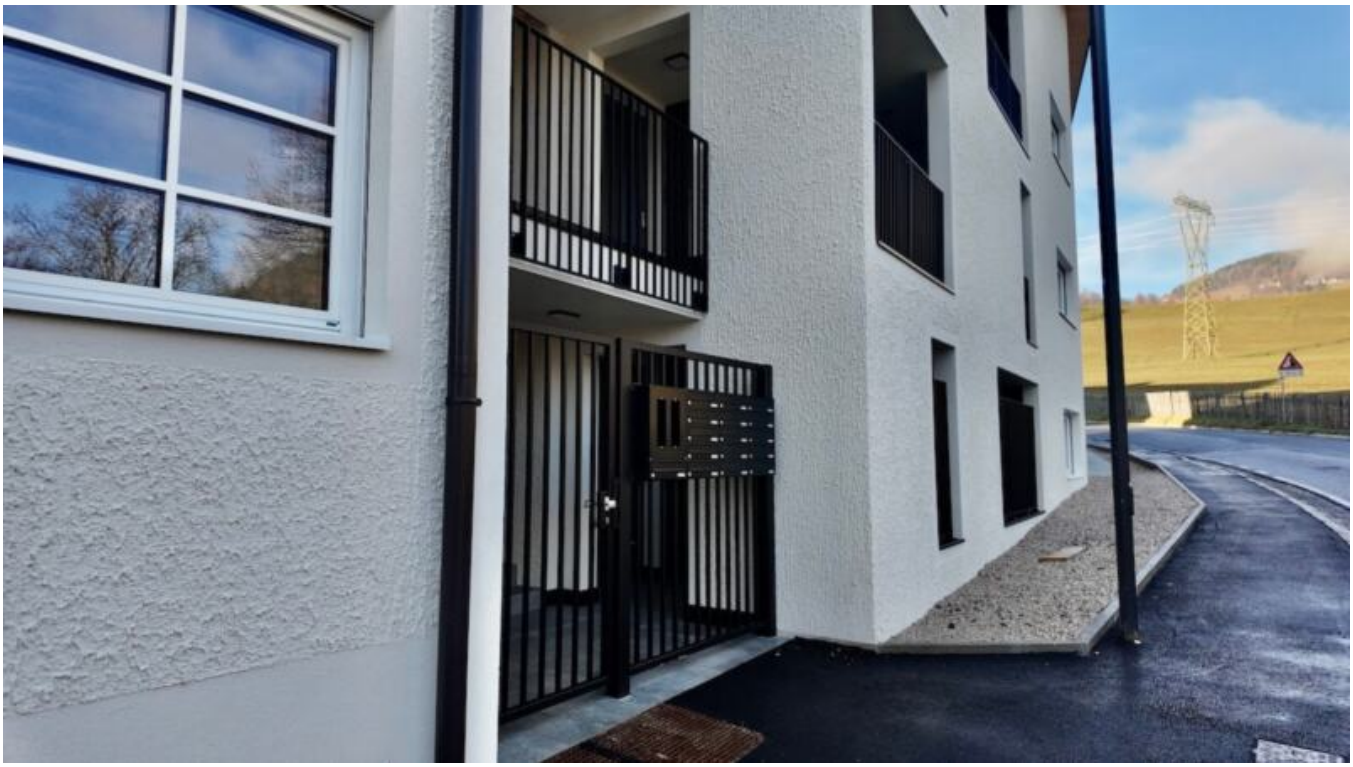

Details

Kaufpreis	590'000 €

Gesamtfläche m	114.0
Nettofläche m	66.0
Badezimmer	1
Wohn-/Schlafzimmer	3

Ausstattung

Unterkellert	Ja

Beschreibung

In schöner Ruhelage, mit fantastischem Schlernblick im Zentrum von Lengstein am Ritten entsteht ein exklusiver Neubau mit 17 Wohneinheiten – eine seltene Gelegenheit für alle, welche Erholung und Natur suchen. Der Schlern direkt vor der Haustür macht diesen Standort zu einem einzigartigen Lebensraum.

Eine dieser exklusiven Wohneinheiten ist diese moderne 4-Zimmerwohnung im 2.Obergeschoss der Residence Petersheim. Die Wohnung bietet einen einladenden Wohn- und Essbereich, drei Schlafzimmer, sowie ein Badezimmer. Außerdem ist sie mit einem Kellerraum ausgestattet, der zusätzlichen Stauraum bietet.

Eine großzügige Terrasse mit ca. 22 m erweitert den Wohnraum ins Freie und bietet Ihnen einen zusätzlichen Ort zum Entspannen an.

Ein Autoabstellplatz ist optional erhältlich.

Anbieter

Seeber Immobilien GmbH
Laubengasse 70
39100 Bozen

Tel.
+39/339/8281766

Mob.
+39/340/3806901

□