W14 Residence Petersheim: Ihre moderne 4-Zimmer-Duplexwohnung im 1. und 2.Obergeschoss

Eckdaten

Objektart	Wohnung
Ort	Ritten
Zimmer	4
Etage	2
Kaufpreis	675'000 €
Gesamtfläche m	200.0
Baujahr	2025
ID	IW103285

Wohnung 14 - 1. Obergeschoss

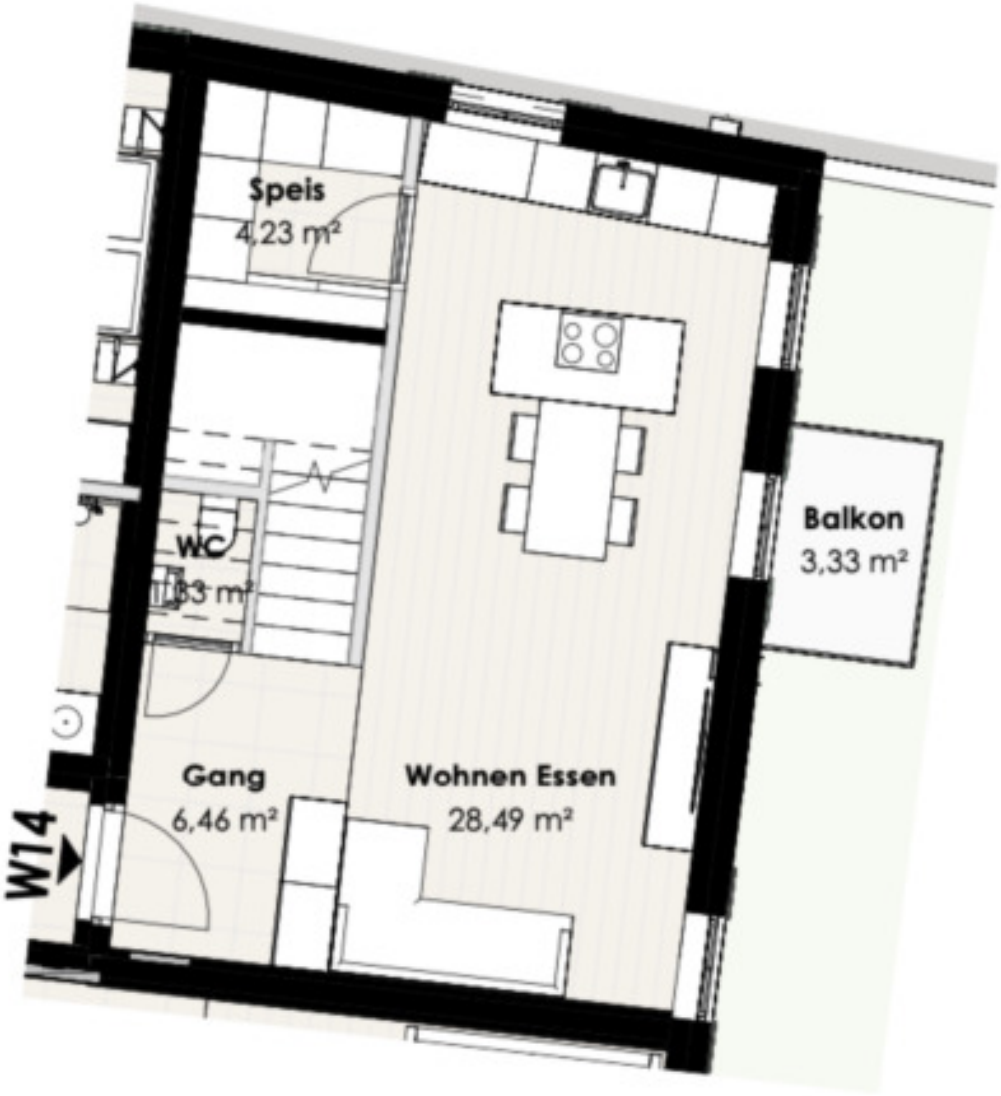

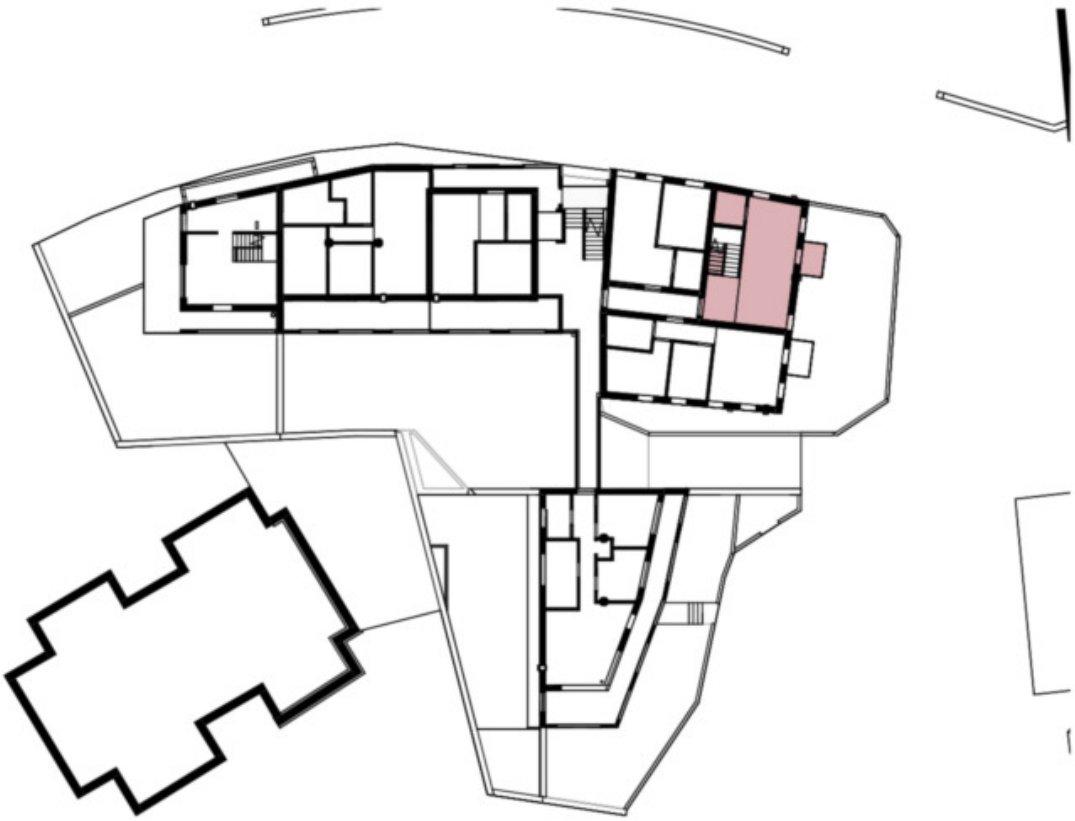

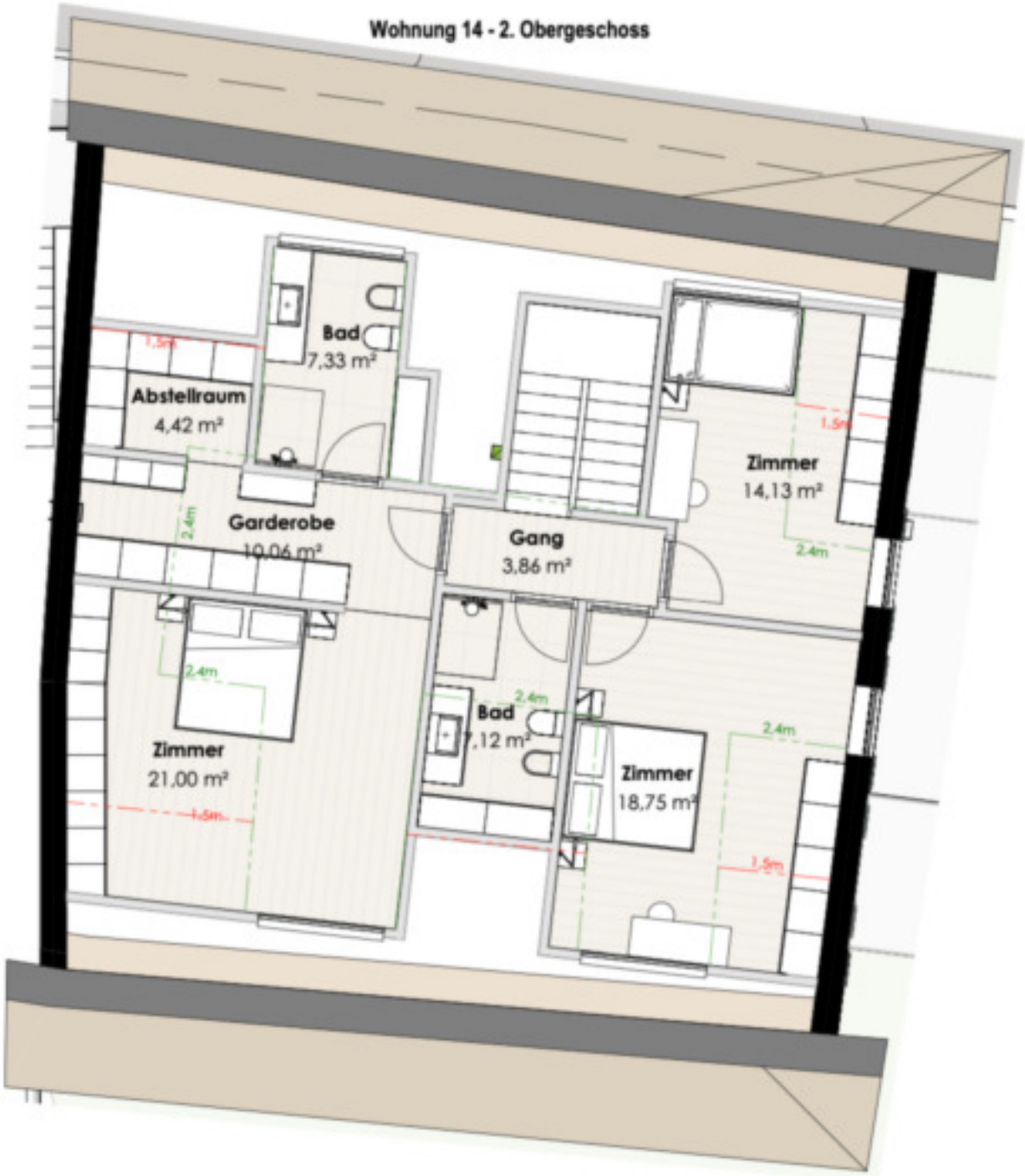
Wohnung 14 - 2. Obergeschoss
Bad
7,33 m²
Abstellraum
4,42 m²
Garderobe
10,06 m²
Gang
3,86 m²
Zimmer
14,13 m²
Zimmer
21,00 m²
Bad
7,12 m²
Zimmer
18,75 m²
1,5m
2,4m

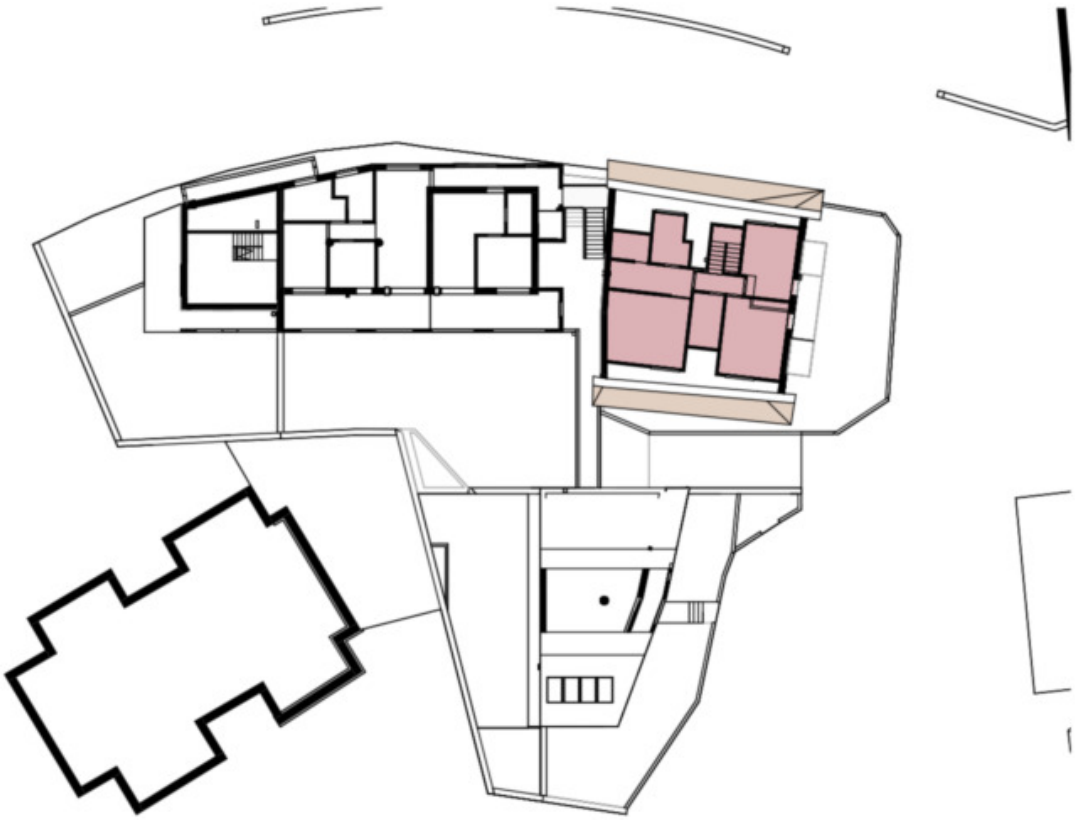

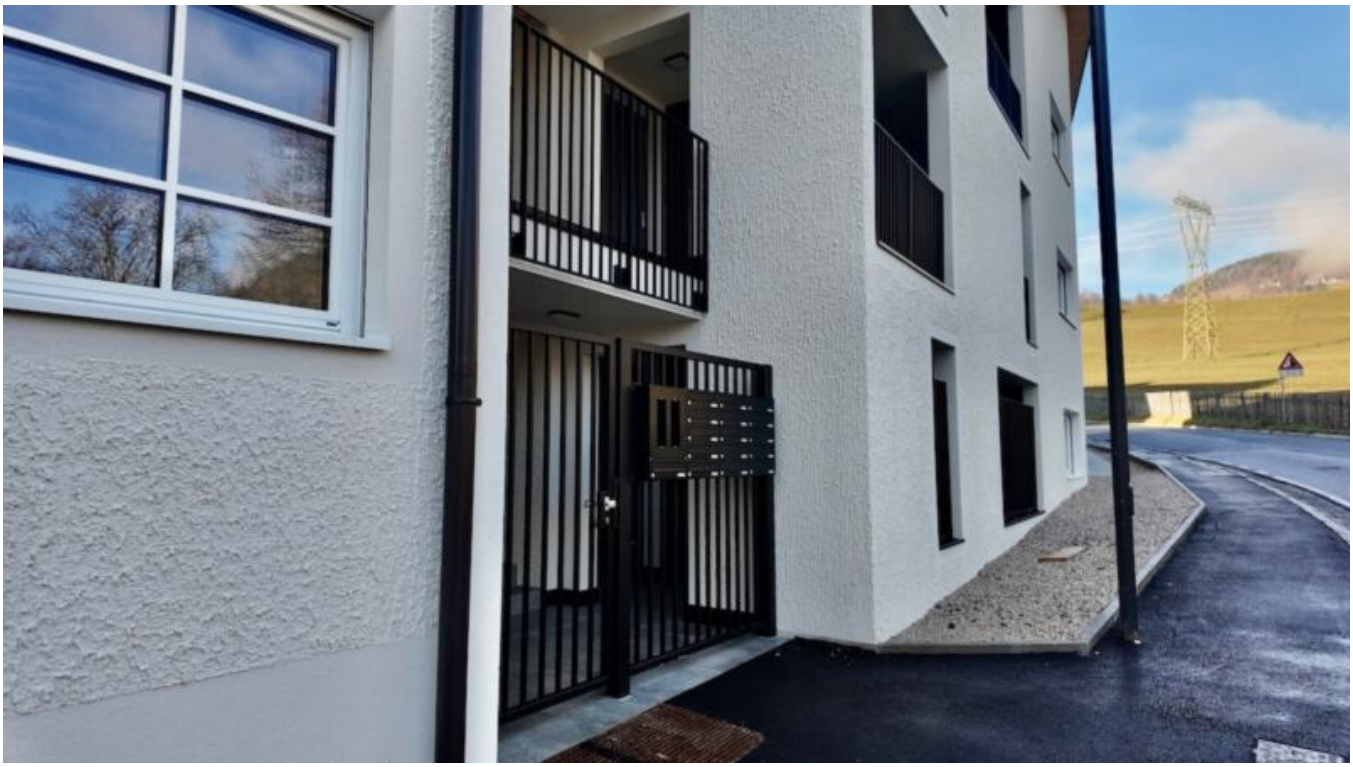

Details

Kaufpreis	675'000 €
Gesamtfläche m	200.0
Nettofläche m	127.0
Badezimmer	2
Wohn-/Schlafzimmer	3

Ausstattung

Unterkellert	Ja

Beschreibung

In schöner Ruhelage, mit fantastischem Schlernblick im Zentrum von Lengstein am Ritten entsteht ein exklusiver Neubau mit 17 Wohneinheiten – eine seltene Gelegenheit für alle, welche Erholung und Natur suchen. Der Schlern direkt vor der Haustür macht diesen Standort zu einem einzigartigen Lebensraum.

Eine dieser exklusiven Wohneinheiten ist diese moderne 4-Zimmer-Duplexwohnung erstreckt sich über den 1. und 2.Obergeschoss der Residence Petersheim. Die Wohnung bietet einen einladenden Wohn- und Essbereich mit einer Speis, eine praktische Garderobe und ein Tages-WC im 1.Obergeschoss und zwei Schlafzimmer mit Badezimmer und ein großes Schlafzimmer mit separaten Badezimmer, sowie einer Garderobe und einen Abstellraum im 2.Obergeschoss. Außerdem ist sie mit einem Kellerraum ausgestattet, der zusätzlichen Stauraum bietet.

Zusätzlich hat die Wohnung einen kleinen Balkon.

Hinweis: Die Wohnung ist konventioniert, was bedeutet, dass sie nur von berechtigten Personen bewohnt werden kann.

Anbieter

Seeber Immobilien GmbH
Laubengasse 70
39100 Bozen

Tel.
+39/339/8281766

Mob.
+39/340/3806901

□