W5 Residence Petersheim: Ihre gemütliche 2-Zimmerwohnung im Erdgeschoss mit Garten und Terrasse

Eckdaten

Objektart	Wohnung
Ort	Ritten
Zimmer	2
Etage	0
Kaufpreis	330'000 €
Gesamtfläche m	82.0
Baujahr	2025
ID	IW103283

W5
Bad
4,93 m²
Gang
4,29 m²
Wohnen Essen
20,16 m²
Zimmer
12,20 m²
Terrasse
17,68 m²
Garten
96,11 m²

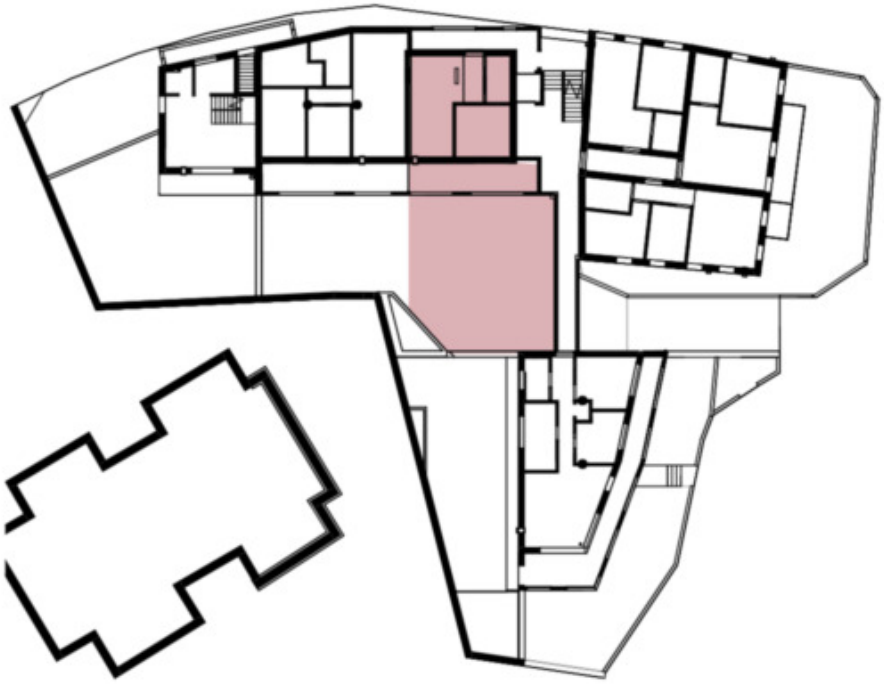

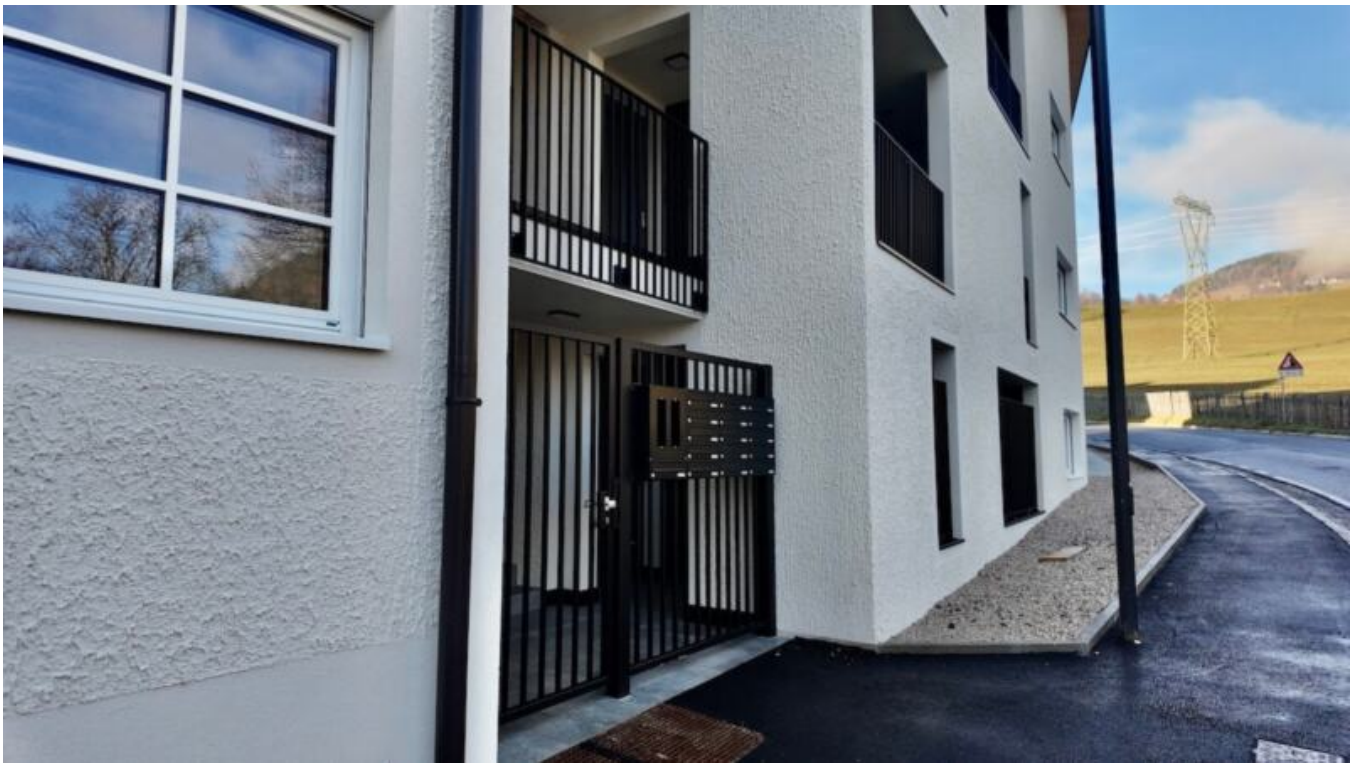

Details

Kaufpreis	330'000 €
Gesamtfläche m	82.0
Nettofläche m	42.0
Badezimmer	1
Wohn-/Schlafzimmer	1

Ausstattung

Unterkellert	Ja

Beschreibung

In schöner Ruhelage, mit fantastischem Schlernblick im Zentrum von Lengstein am Ritten entsteht ein exklusiver Neubau mit 17 Wohneinheiten – eine seltene Gelegenheit für alle, welche Erholung und Natur suchen. Der Schlern direkt vor der Haustür macht diesen Standort zu einem einzigartigen Lebensraum.

Eine dieser exklusiven Wohneinheiten ist diese gemütliche 2-Zimmerwohnung im Erdgeschoss der Residence Petersheim. Die Wohnung bietet einen charmanten Wohn- und Essbereich, ein Schlafzimmer sowie ein Badezimmer. Außerdem ist sie mit einem Kellerraum ausgestattet, der zusätzlichen Stauraum bietet.

Eine Terrasse zu ca. 17,7 mq, sowie ein großzügigen Garten zu ca. 96 m , bieten Ihnen weiter Möglichkeiten zum Entspannen an und erweitern den Wohnraum ins Freie.
Ein Autoabstellplatz ist optional erhältlich.

Hinweis: Die Wohnung ist konventioniert, was bedeutet, dass sie nur von berechtigten Personen bewohnt werden kann, jedoch ist eine Freistellung gegen eine Gebühr möglich.

Anbieter

Seeber Immobilien GmbH
Laubengasse 70
39100 Bozen

Tel.
+39/339/8281766

Mob.
+39/340/3806901