W10 Residence Petersheim: Ihre moderne 4-Zimmerwohnung im 1.Obergeschoss mit Terrasse

Eckdaten

Objektart	Wohnung
Ort	Ritten
Zimmer	4
Etage	1
Kaufpreis	450'000 €
Gesamtfläche m	106.0
Baujahr	2025
ID	IW103282

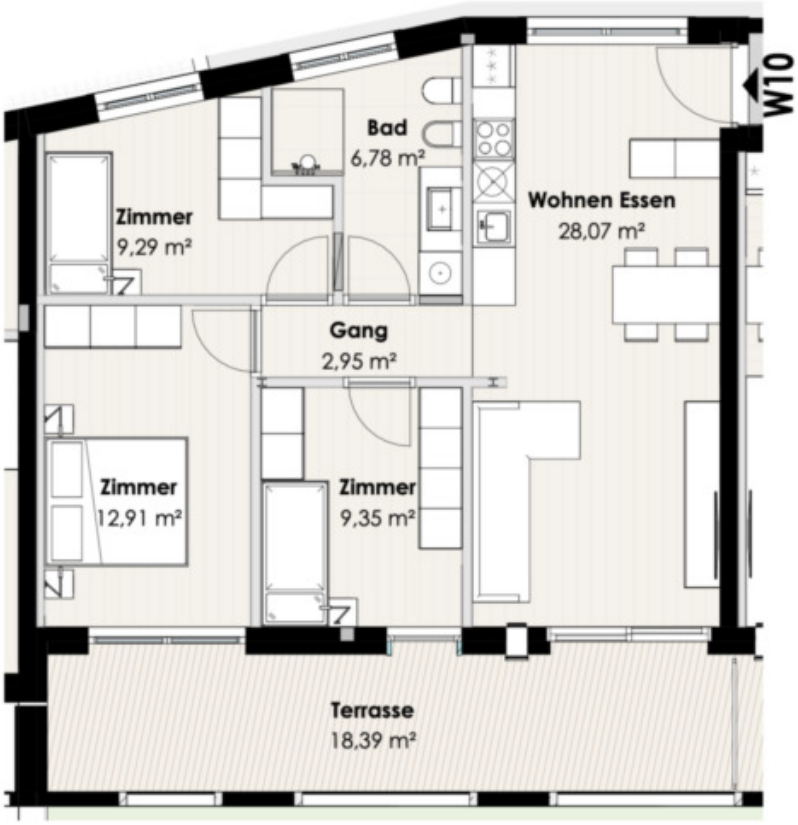
W10
Bad
6,78 m²
Zimmer
9,29 m²
Wohnen Essen
28,07 m²
Gang
2,95 m²
Zimmer
12,91 m²
Zimmer
9,35 m²
Terrasse
18,39 m²

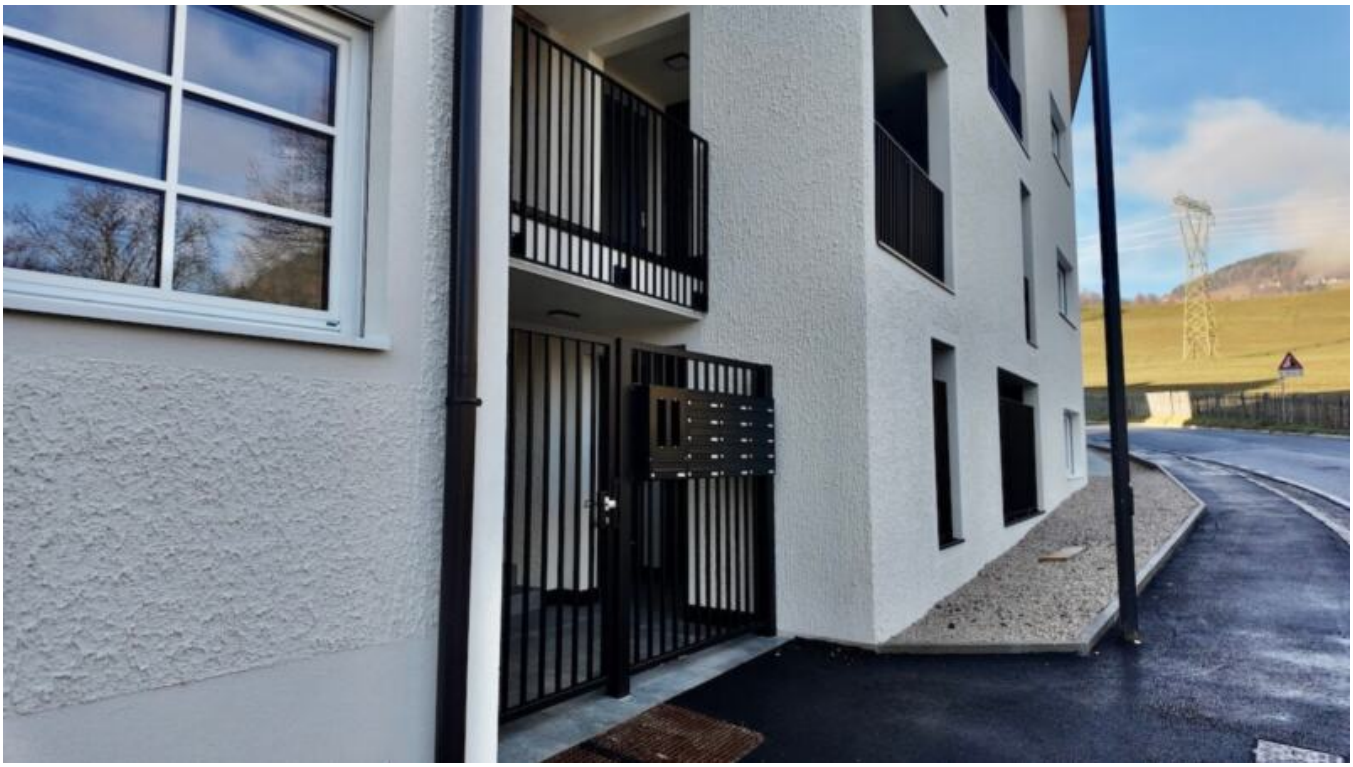

Details

Kaufpreis	450'000 €
Gesamtfläche m	106.0
Nettofläche m	69.0

Badezimmer	1
Wohn-/Schlafzimmer	3

Ausstattung

Unterkellert	Ja

Beschreibung

In schöner Ruhelage, mit fantastischem Schlernblick im Zentrum von Lengstein am Ritten entsteht ein exklusiver Neubau mit 17 Wohneinheiten – eine seltene Gelegenheit für alle, welche Erholung und Natur suchen. Der Schlern direkt vor der Haustür macht diesen Standort zu einem einzigartigen Lebensraum.

Eine dieser exklusiven Wohneinheiten ist diese moderne 4-Zimmerwohnung im 1.Obergeschoss der Residence Petersheim. Die Wohnung bietet einen einladenden Wohn- und Essbereich, drei Schlafzimmer, sowie ein Badezimmer. Außerdem ist sie mit einem Kellerraum ausgestattet, der zusätzlichen Stauraum bietet.

Eine großzügige Terrasse zu ca. 18,5 m erweitert den Wohnraum ins Freie und bietet Ihnen einen zusätzlichen Ort zum Entspannen an.

Ein Autoabstellplatz ist optional erhältlich.

Hinweis: Die Wohnung ist konventioniert, was bedeutet, dass sie nur von berechtigten Personen bewohnt werden kann.

Anbieter

Seeber Immobilien GmbH
Laubengasse 70
39100 Bozen

Tel.

+39/339/8281766

Mob.
+39/340/3806901

□