3-Zimmerwohnung mit Parkplatz und Keller in Atzwang

Eckdaten

Objektart	Wohnung
Ort	Ritten
Zimmer	3
Etage	0
Kaufpreis	265'000 €
Gesamtfläche m	107.0
Baujahr	2017
ID	IW101582

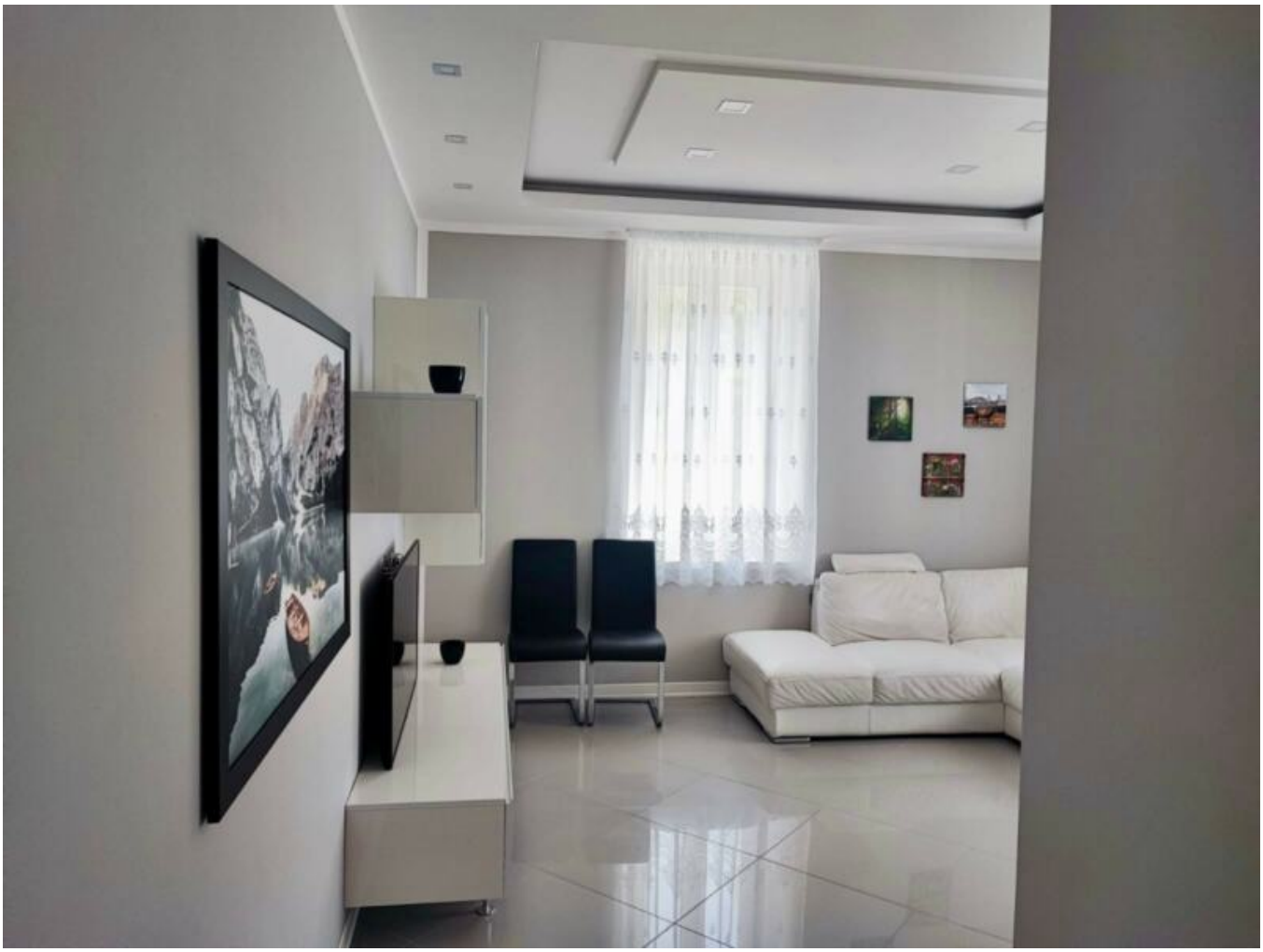

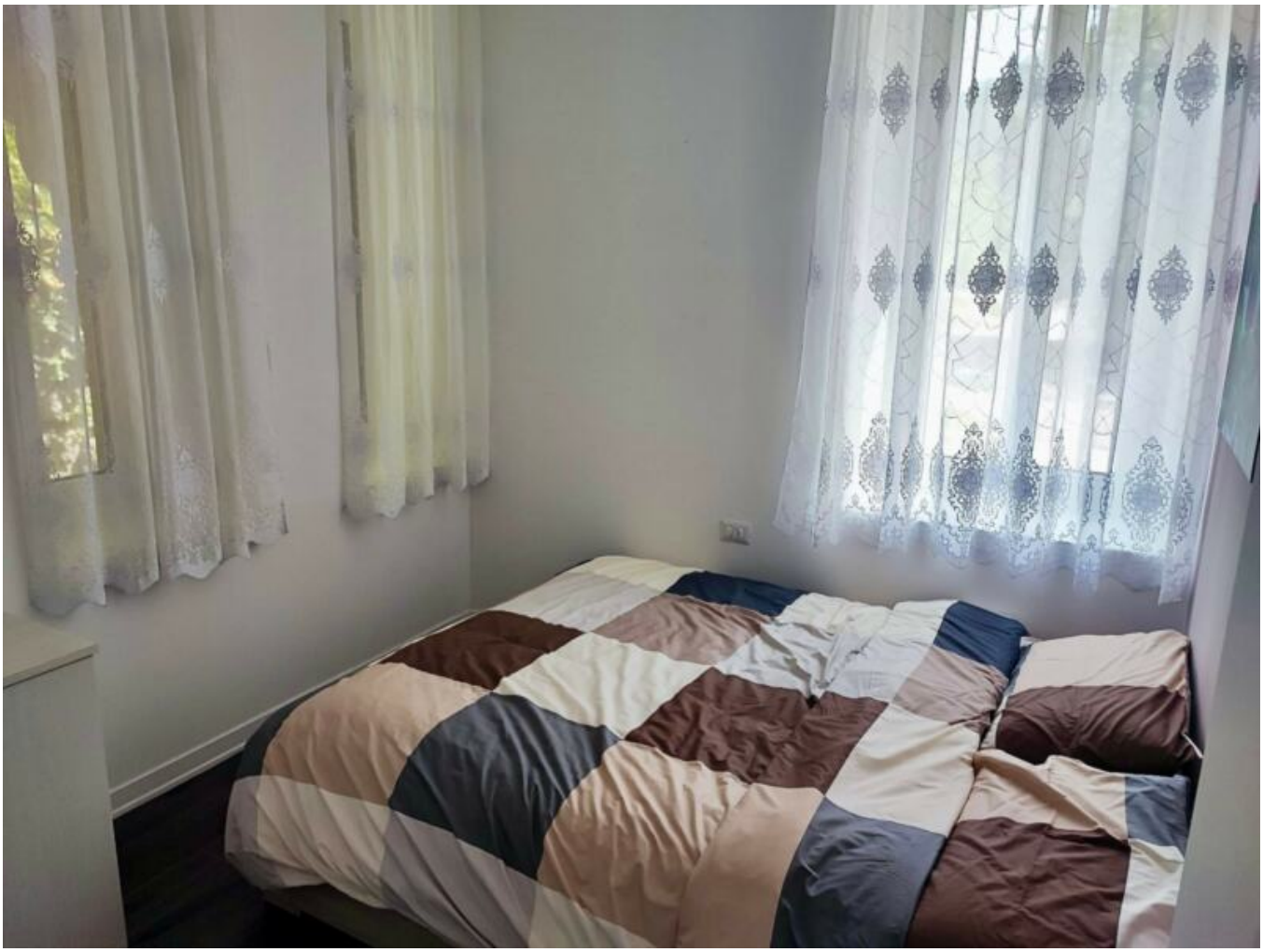

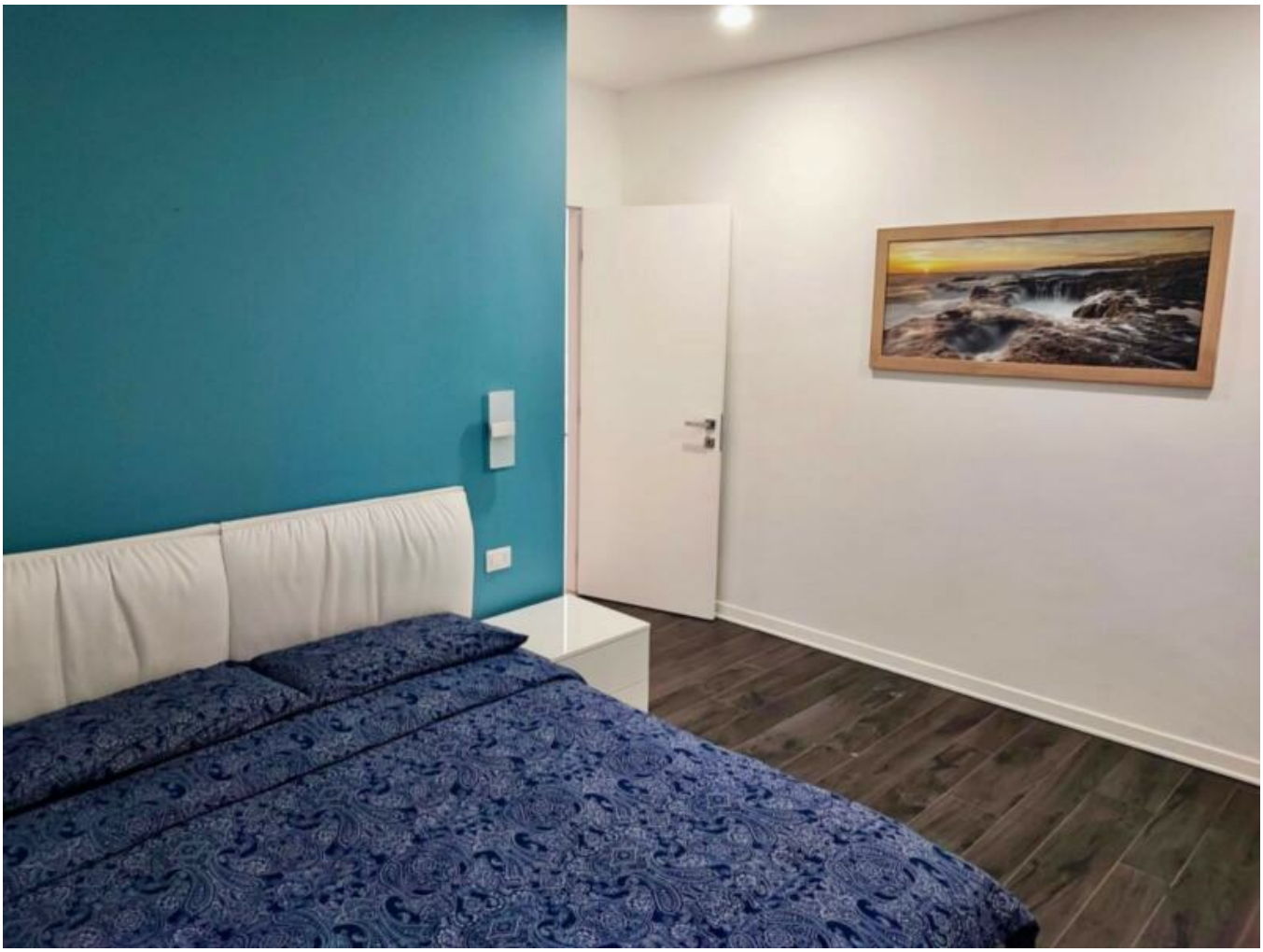

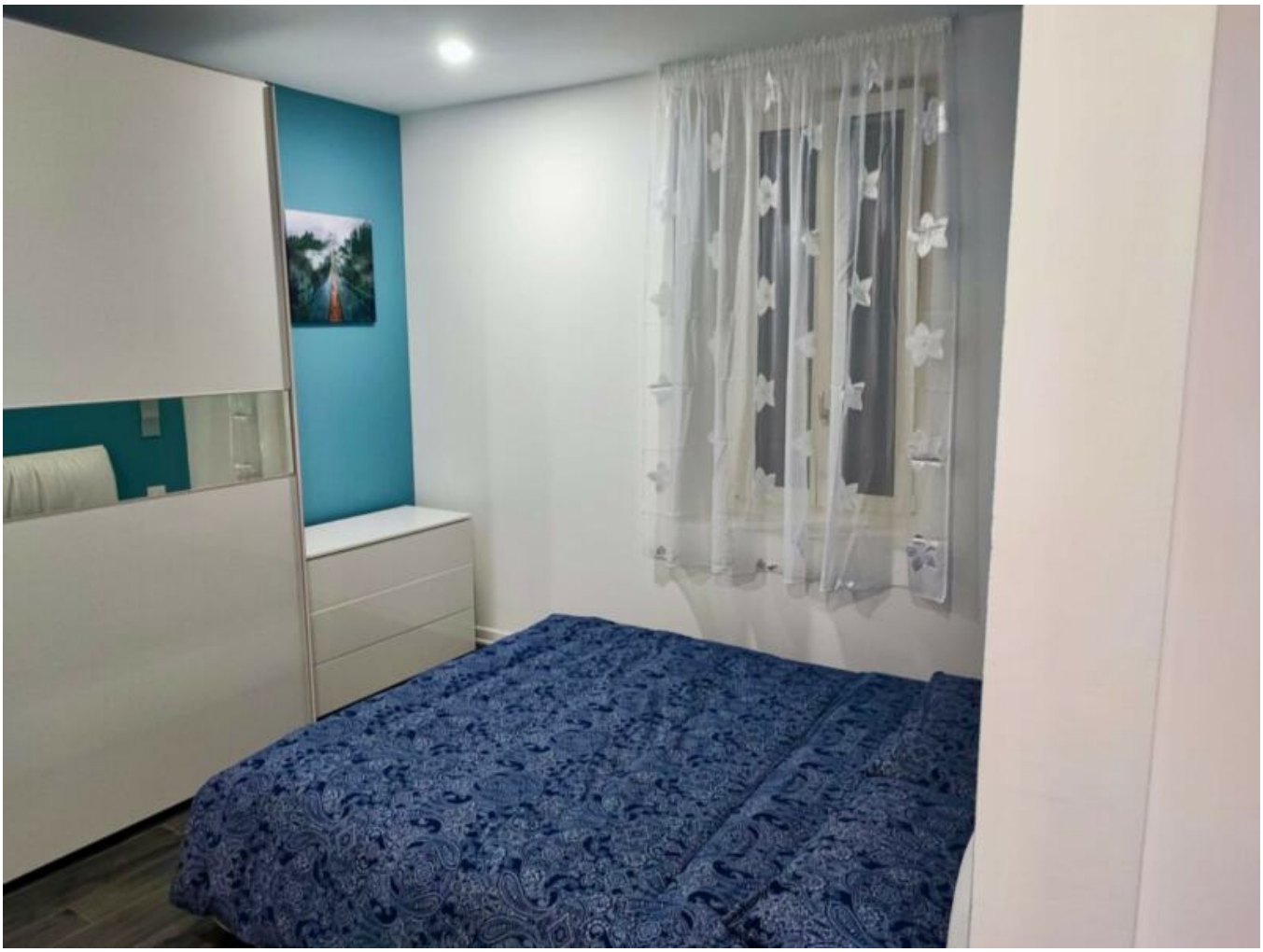

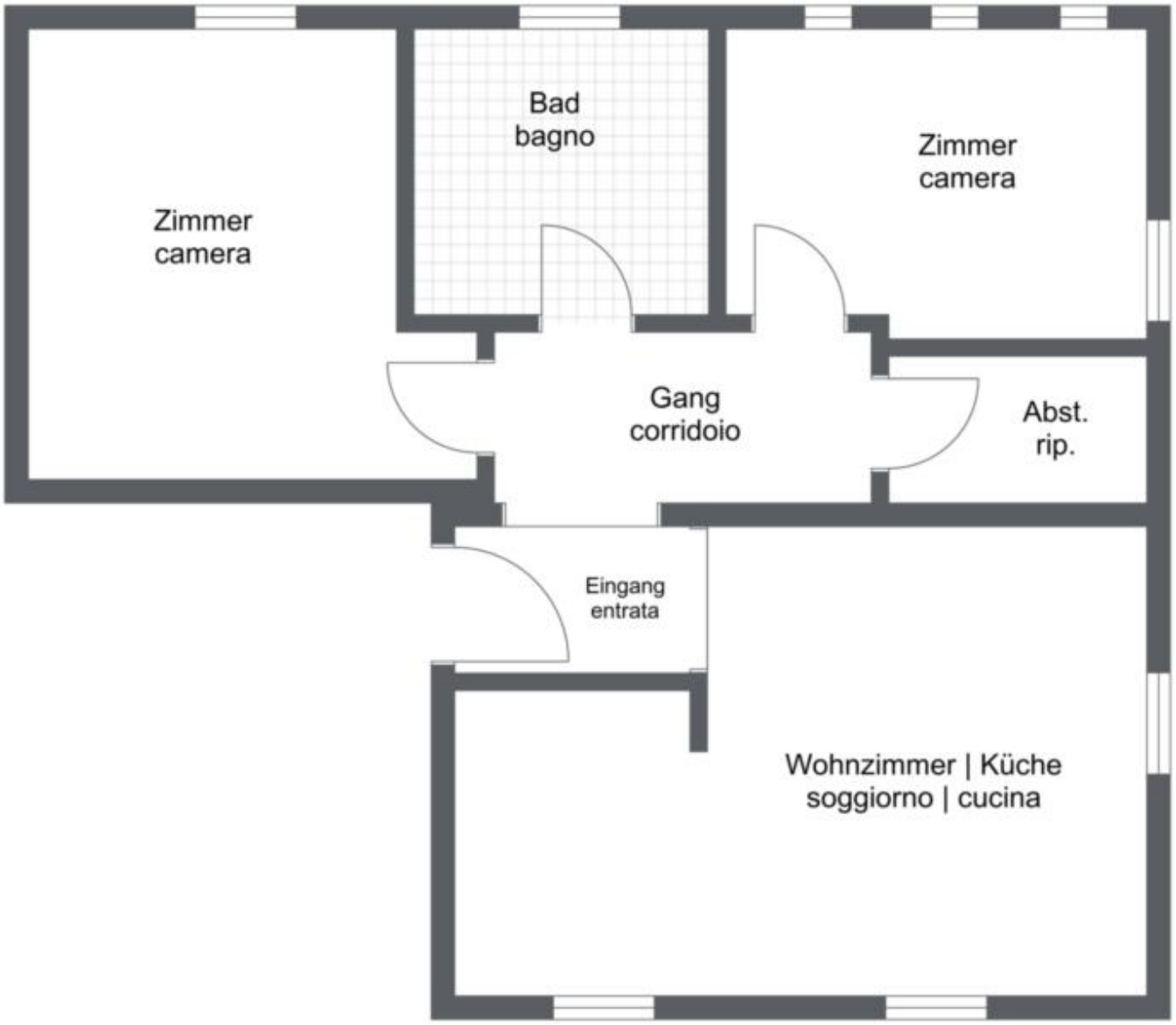

Preise

Kaufpreis	265'000 €

Flächen

Gesamtfläche m	107.0
Nettofläche m	75.0

Räume

Badezimmer	1
Wohn-/Schlafzimmer	2
Stellplätze	3

Ausstattung

Unterkellert	Ja

PKW

Art	Anzahl	Preis
Autoabstellplatz	4	

Beschreibung

Diese attraktive Dreizimmerwohnung bietet auf 75 m alles, was Sie für komfortables Wohnen benötigen.
Die Wohnung besticht durch einen großzügigen Flur, zwei helle Schlafzimmer und ein einladendes Wohnzimmer mit integriertem Essbereich, der Raum für geselliges Beisammensein bietet.

Die voll ausgestattete Küche lässt keine Wünsche offen und ermöglicht Ihnen ein bequemes Zubereiten Ihrer Lieblingsgerichte. Das Badezimmer ist mit einer Badewanne und einem Fenster ausgestattet,

das für angenehme Belüftung sorgt. Ein praktischer Abstellraum bietet zusätzlich Platz für eine Waschmaschine und weiteren Utensilien.
Ein besonderes Highlight ist der eigene Kellerraum im Untergeschoss, der mit einer Pelletheizung ausgestattet ist – eine ideale Möglichkeit, sich für eine unabhängige Heizungsversorgung zu entscheiden.

Im Dachgeschoss befindet sich auf Aufpreis ein lichtdurchfluteter Raum mit zwei Fenstern der zusätzlichen Stauraum bietet.

Die Wohnung bietet zudem kostenfreie Parkmöglichkeiten direkt vor dem Gebäude, mit Platz für bis zu 3 Autos. Sogar ein Wohnmobil kann hier problemlos geparkt werden.

Anbieter

Seeber Immobilien GmbH
Laubengasse 70
39100 Bozen

Tel.
+39/339/8281766

Mob.
+39/340/3806901