moderne 2,5-Z-W in Ratschings - Erstbezug!

Eckdaten

Objektart	Wohnung
Ort	Ratschings
Zimmer	2
Energieklasse	A
Nettofläche m	61.2
Zustand	Gepflegt
ID	IW111407




SILLER




SILLER


SILLER

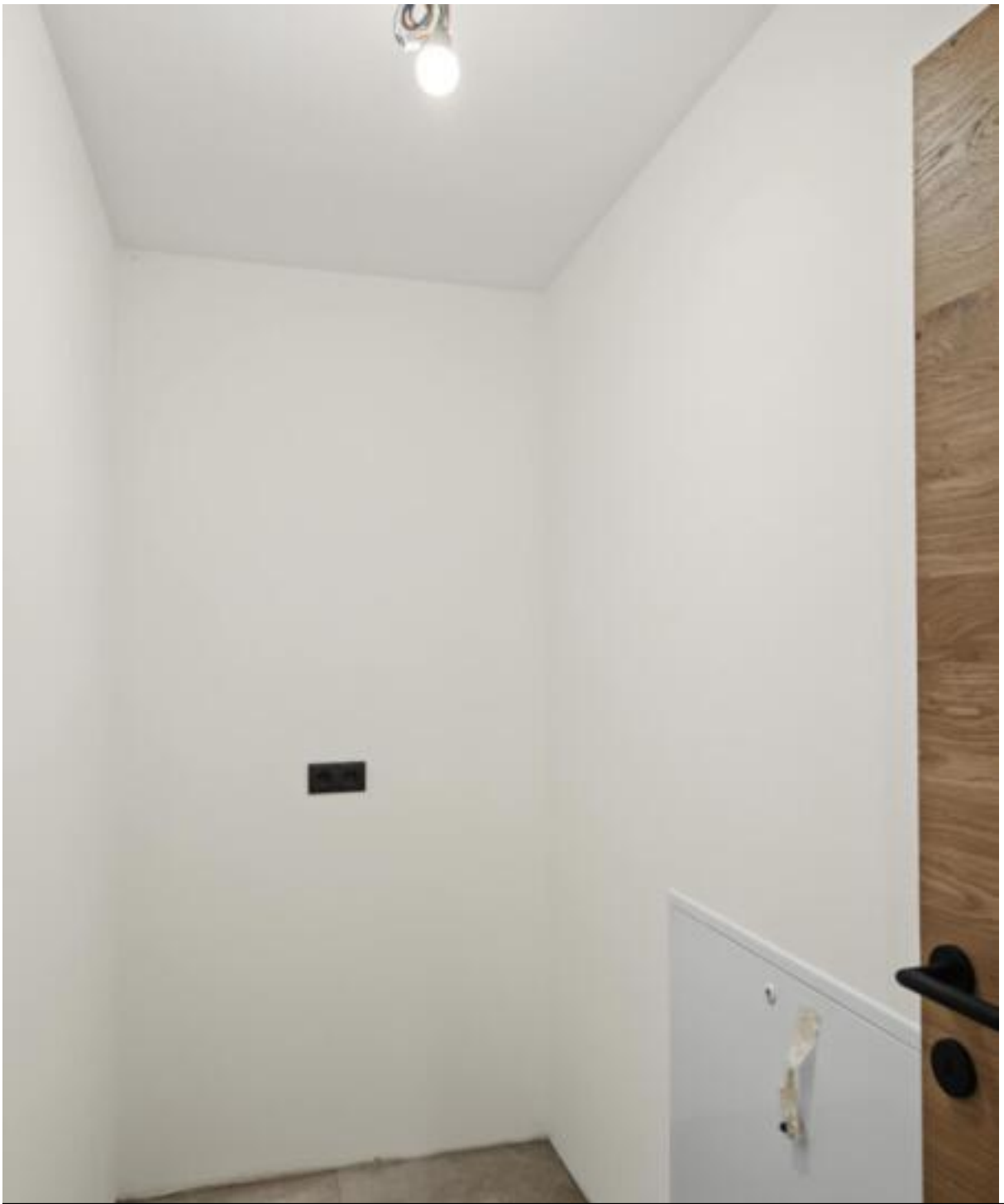

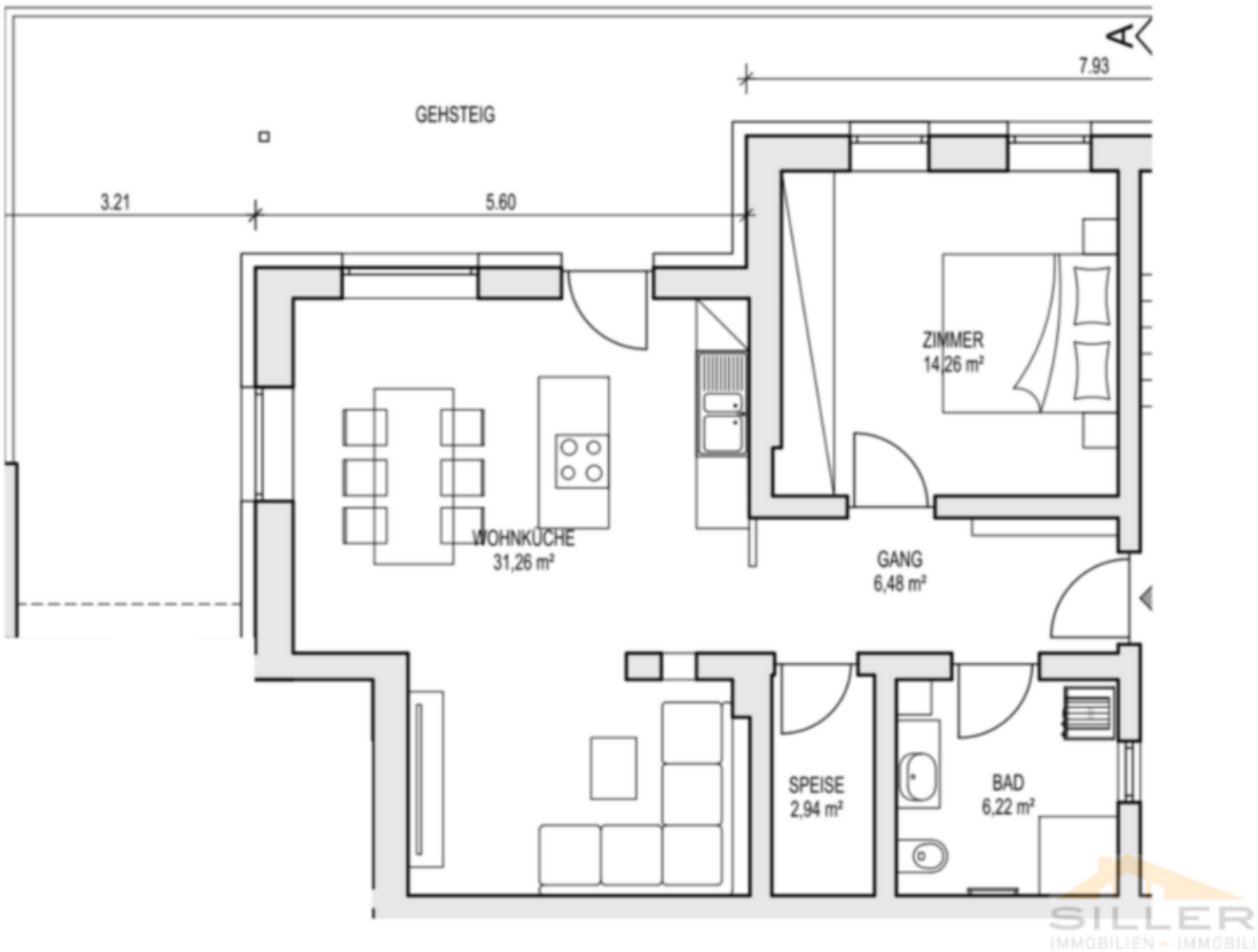
7.93
GEHSTEIG
3.21
5.60
ZIMMER
14,26 m²
WOHNKÜCHE
31,26 m²
GANG
6,48 m²
SPEISE
2,94 m²
BAD
6,22 m²

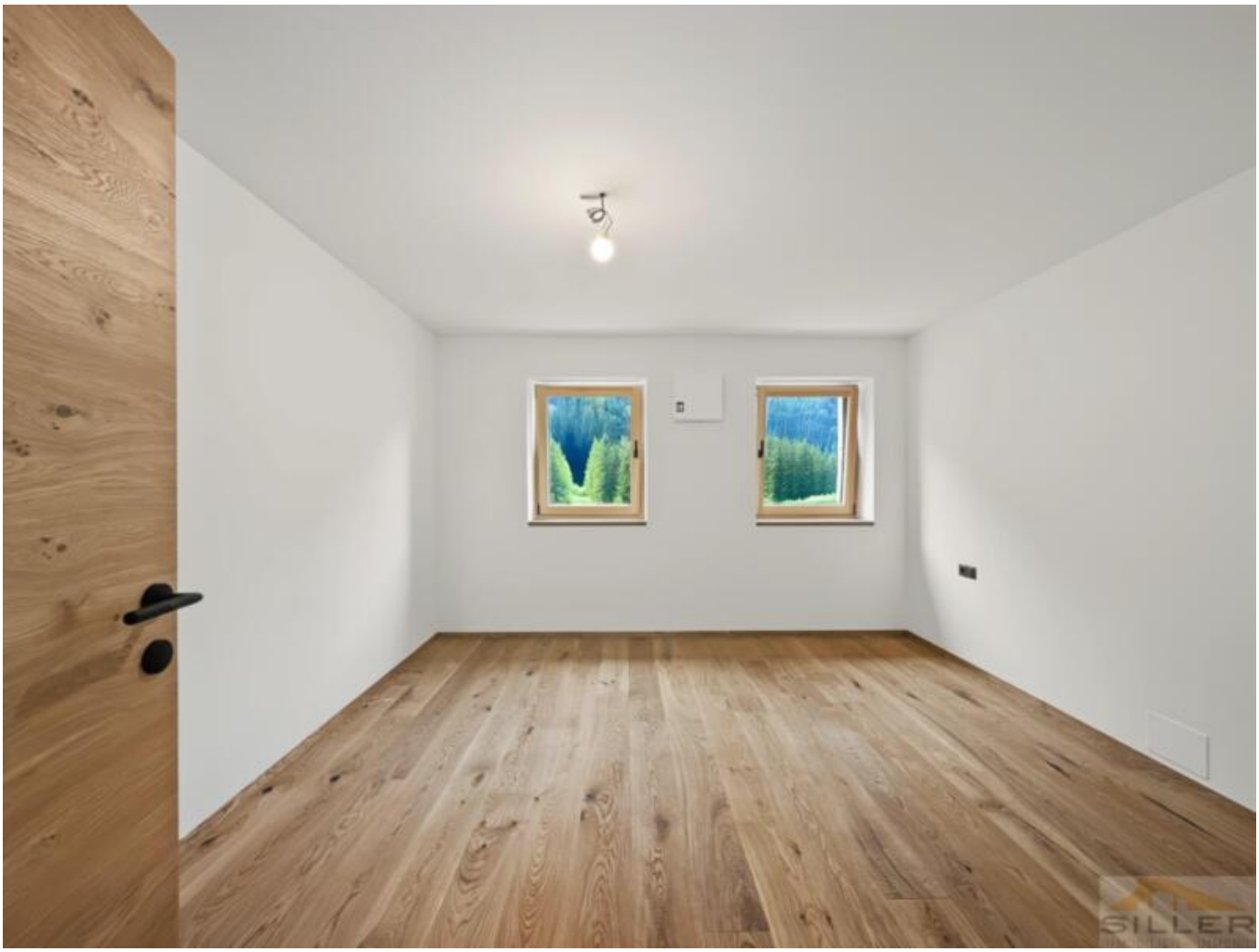

Details

Nettofläche m	61.2
Keller m	17.2
Schlafzimmer	1
Badezimmer	1
Sep. WC	1

Ausstattung

Bad	Dusche
Möbliert	Teilmöbliert
Heizungsart	Fernheizung
Befeuerung	Fernwärme

Beschreibung

Gemeinde Ratschings: Zu vermieten ist eine moderne, sehr helle 2,5-Z-W im Erdgeschoss eines Privathauses. Die Wohnung ist teilweise möbliert (Küche) und wird als Erstbezug nach frisch abgeschlossener Sanierung vermietet.Die Aufteilung umfasst eine Wohnküche, ein Wohnzimmer, ein Schlafzimmer, einen Abstellraum, ein Badezimmer mit Dusche und eine

Terrasse. Ein Außenstellplatz und ein großer Keller sind im Preis inbegriffen.Informationen erhalten nur Personen mit Referenzen und auf persönliche Anfrage.

Anbieter

Siller Immobilien
Neustadt 26
39049 Sterzing

Tel.
+39/0472/767022

Fax.
+39/0472/767024

□