Ihr Rückzugsort im Antholzertal - Antholz-Niedertal: Entdecken Sie jetzt diese großzügige, ruhig und doch zentral gelegenene 4 Zimmer-Erdgeschosswohnu

Eckdaten

Objektart	Wohnung / Erdgeschoss
Ort	Rasen-Antholz
Zimmer	4
Etage	0
Kaufpreis	Preis auf Anfrage
Gesamtfläche m	104.0
Baujahr	2025
ID	IW105168

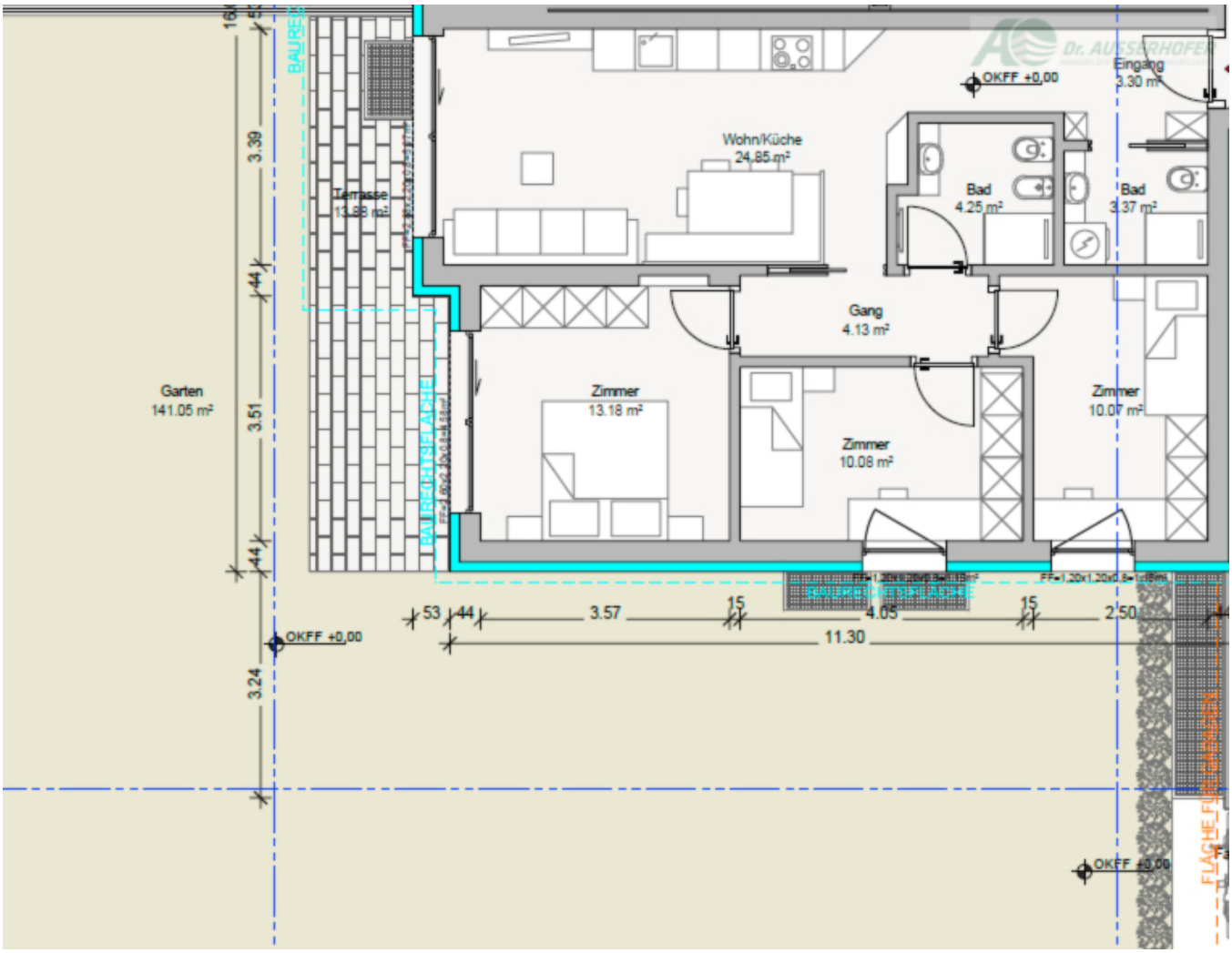

Details

Kaufpreis	Preis auf Anfrage
Gesamtfläche m	104.0
Garten m	141.0
Schlafzimmer	3
Badezimmer	2

Ausstattung

Heizungsart	Fussbodenh.
Unterkellert	Ja

Beschreibung

Diese perfekt eingeteilte, konventionierte Vierzimmerwohnung befindet sich im Erdgeschoss eines kleinen Mehrfamilienhauses und besteht aus einem großzügigem Eingangsbereich mit Garderobe, einem hellen Wohnraum mit offener Küche, von welcher aus man zur herrlichen Terrasse und den Rundumgarten gelangt, drei Schlafzimmern und zwei Bädern mit Dusche/WC.

Im Untergeschoss befindet sich ein großer Kellerraum mit Fenster. Parkplatz auf Anfrage.

Anbieter

Dr. Außerhofer Karlheinz
Europastr. 15

Tel.
+39/0474/554666

Fax.
+39/0474/554359