Prad am Stilfserjoch: Wohnhaus mit mehreren Wohneinheiten im Zentrum zu verkaufen

Eckdaten

Objektart	Haus
Ort	Prad am Stilfserjoch
Kaufpreis	575'000 €
Nettofläche m	500.0
ID	IW92014

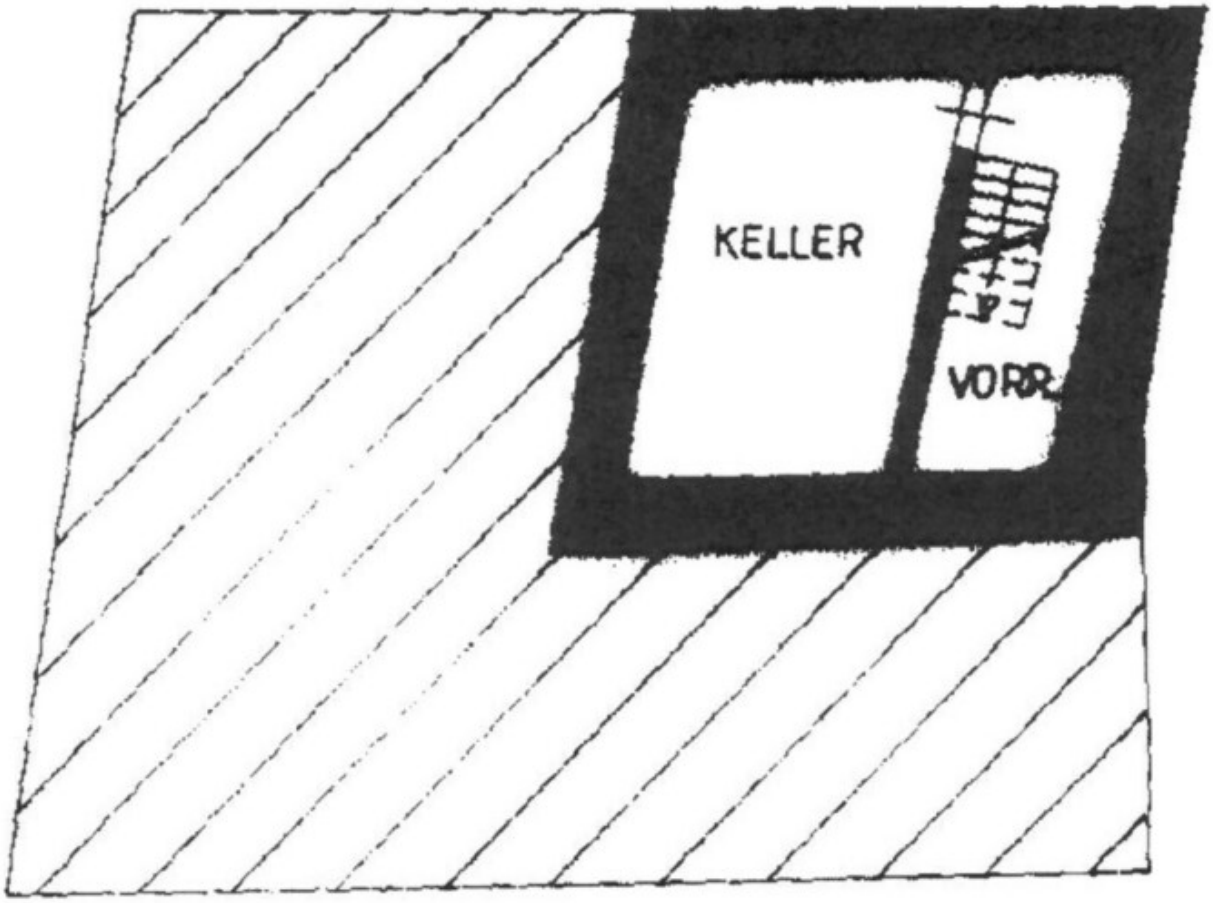
KELLER
VORR

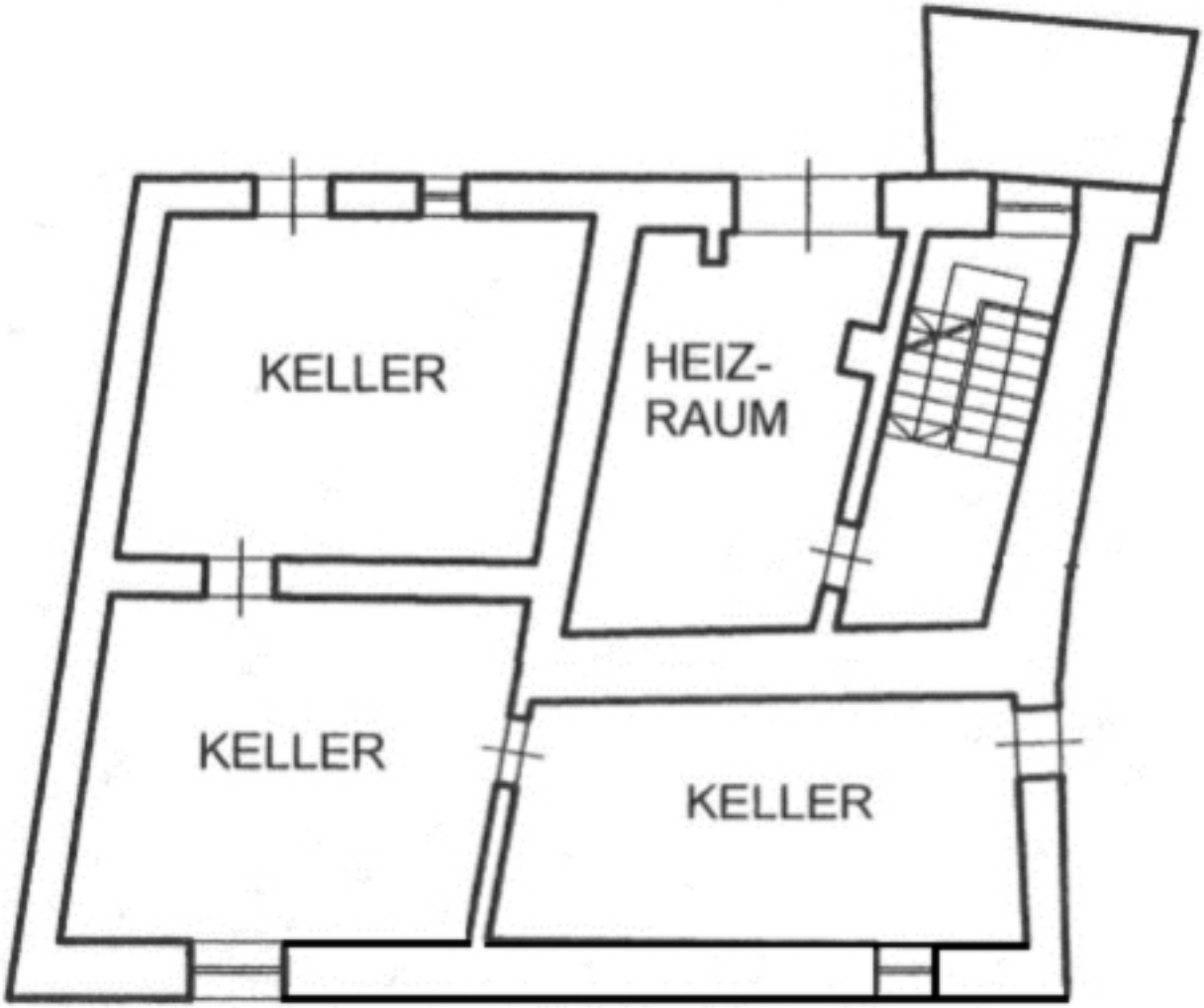
KELLER
HEIZ-
RAUM
KELLER
KELLER

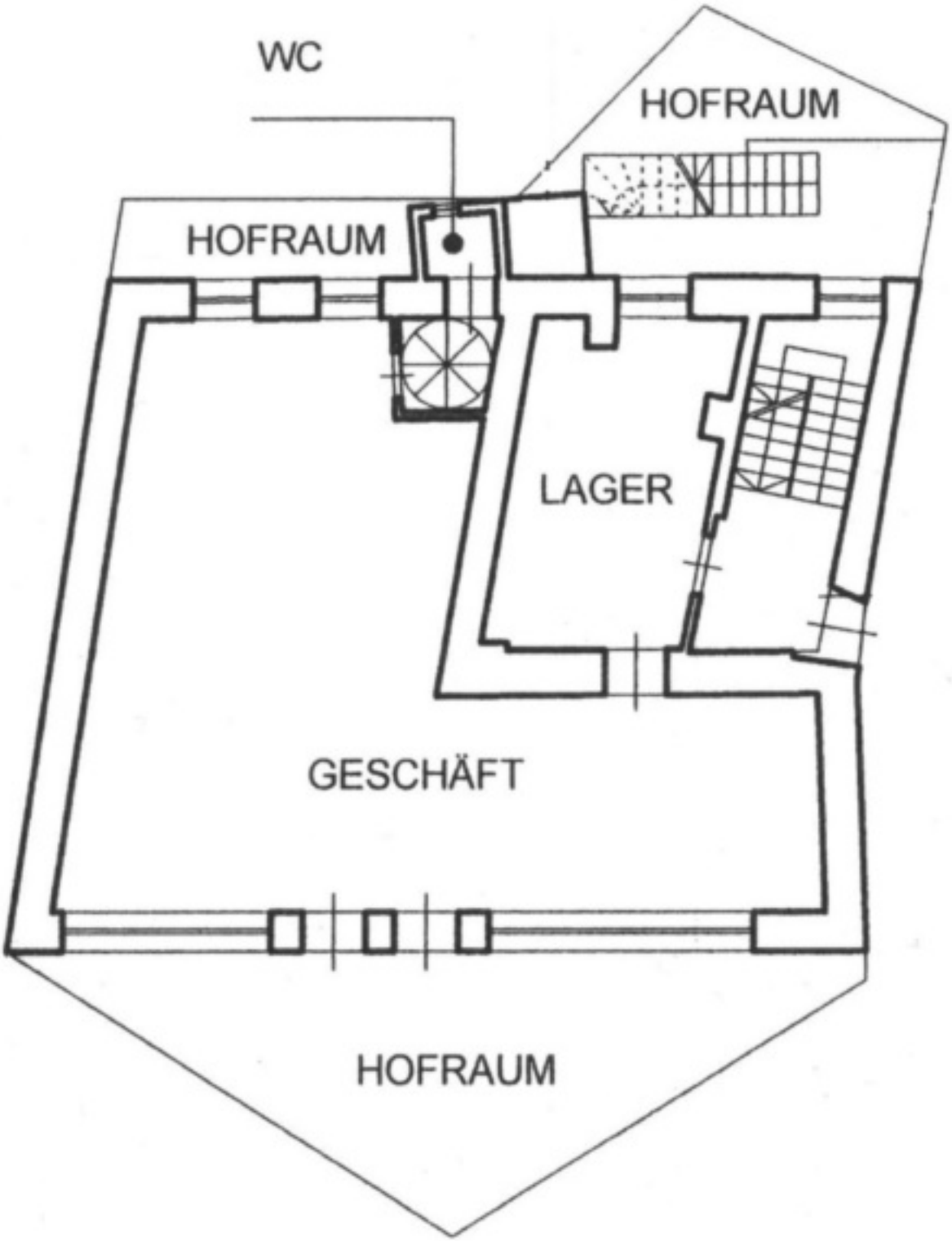
WC
HOFRAUM
HOFRAUM
LAGER
GESCHÄFT
HOFRAUM

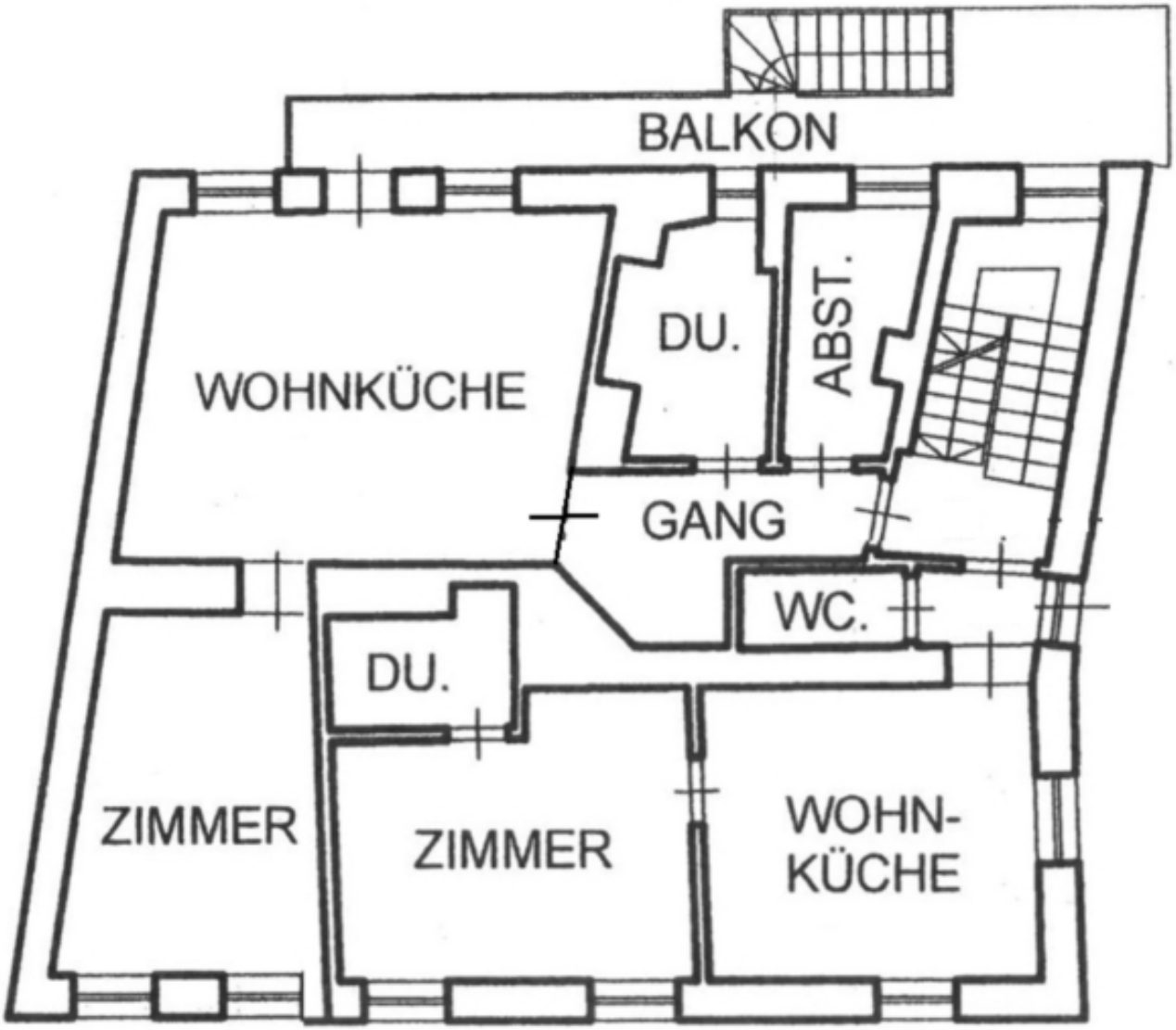
BALKON
WOHNKÜCHE
DU.
ABST.
GANG
WC.
DU.
ZIMMER
ZIMMER
WOHN-
KÜCHE

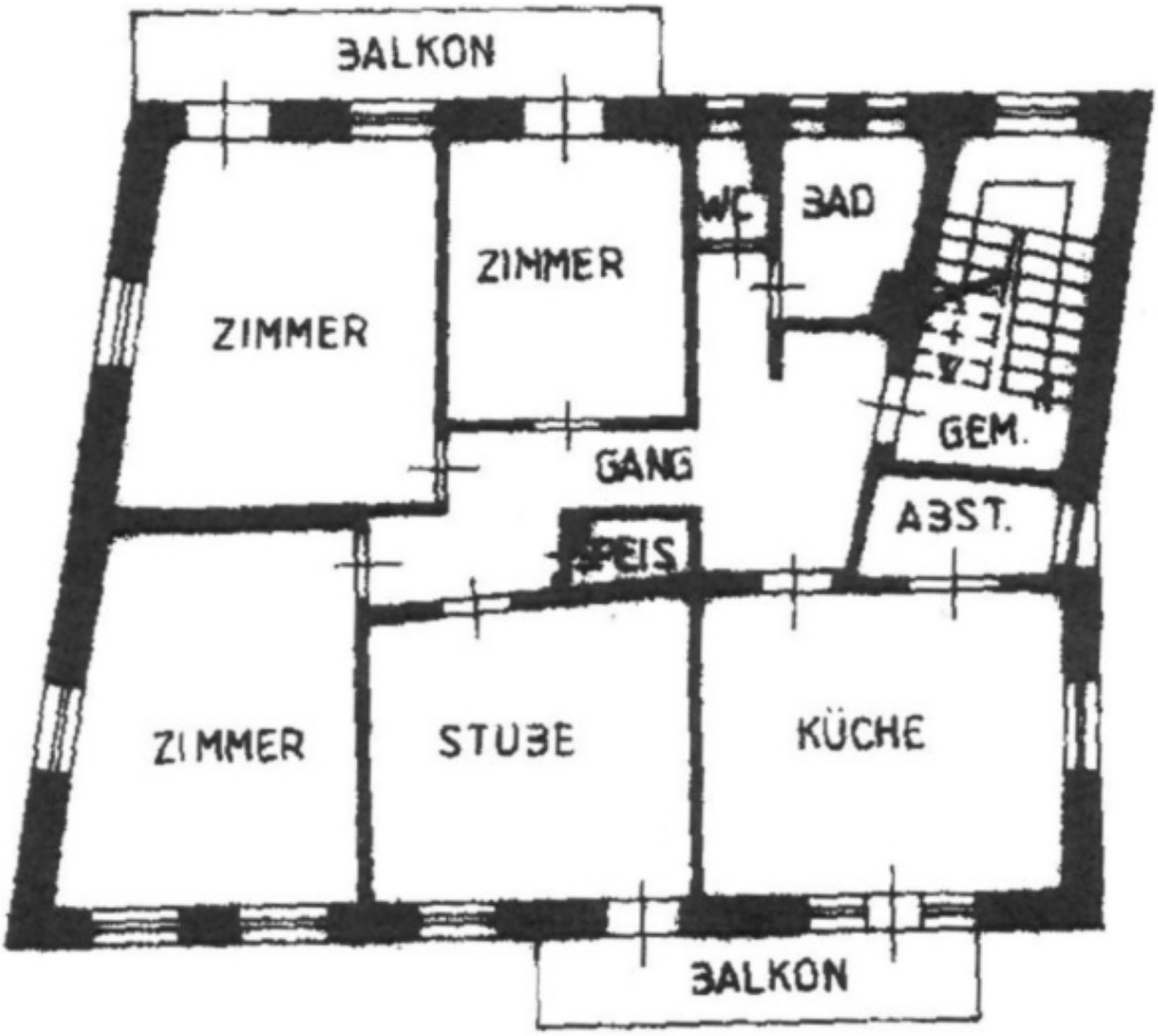
BALKON
ZIMMER
ZIMMER
WC
BAD
GEM.
GANG
ABST.
SPEIS
ZIMMER
STUBE
KÜCHE
BALKON

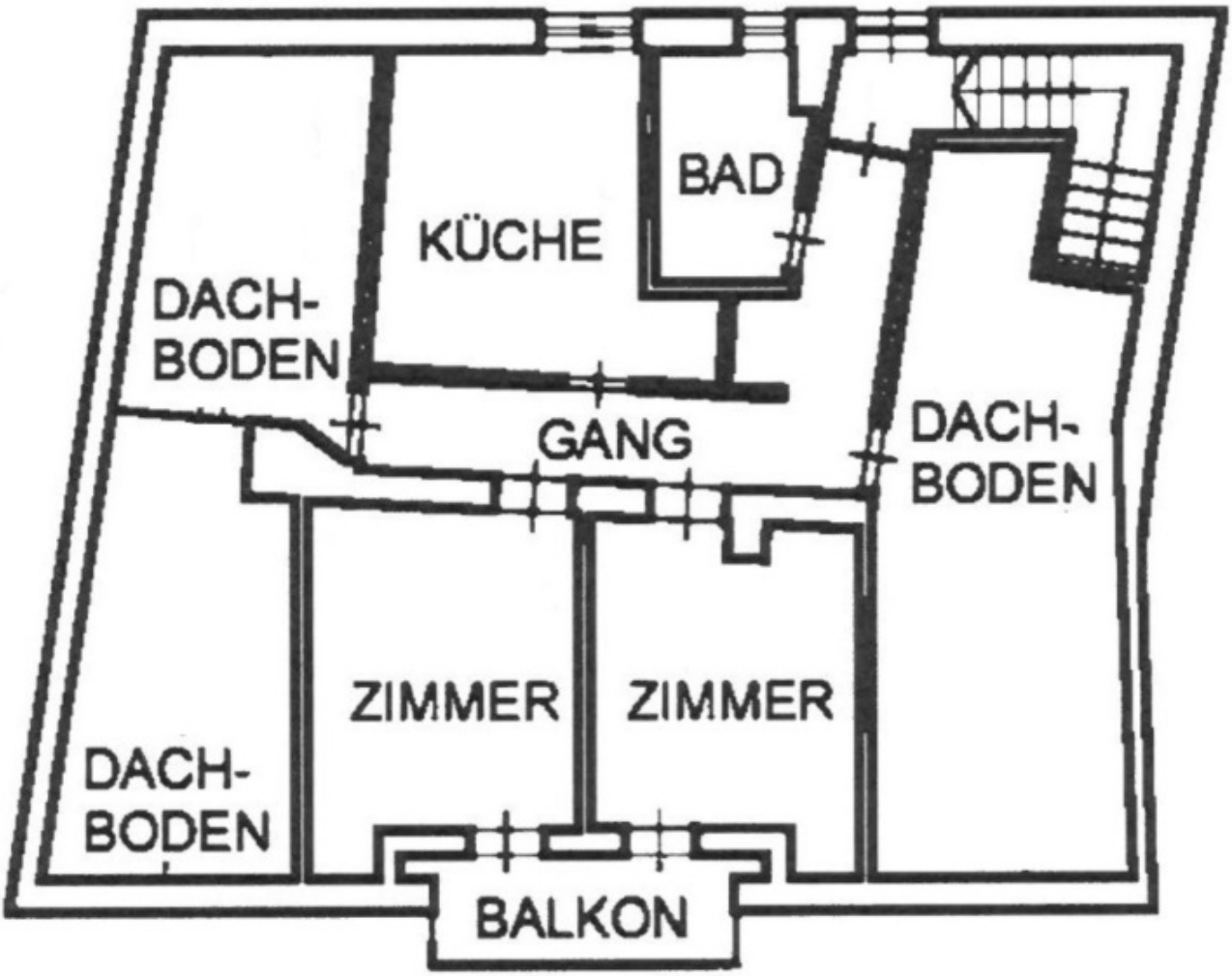
BAD
KÜCHE
DACH-
BODEN
GANG
DACH-
BODEN
ZIMMER
ZIMMER
DACH-
BODEN
BALKON

Details

Kaufpreis	575'000 €
Nettofläche m	500.0

Stellplätze 1

Beschreibung

Zum Verkauf steht ein Wohnhaus im Zentrum von Prad am Stilfserjoch. Es befindet sich direkt an der Staatsstrasse nach Sulden und besteht aus einem Geschäft im Erdgeschoss und 4 unterschiedlich großen Wohneinheiten in den Obergeschossen. Durch die zentrale Lage sind Geschäfte, Bars, Schulen und Kindergärten in kürzester Zeit zu Fuß erreichbar.

Weiters gehören zum Wohnhaus Kellerräumlichkeiten im Untergeschoss.

Die Immobilie ist im Moment komplett vermietet und eignet sich ideal als Investitionsobjekt.

In den letzten Jahren wurden am Wohnhaus immer wieder Renovierungsarbeiten vorgenommen.

Anbieter

WELLENZOHN IMMOBILIEN

Wellenzohn Immobilien KG
Göflanerstrasse Nr. 33
39028 Schlanders

Tel.
0473 620300

Fax.
0473 620234

□