A9 - Vierzimmerwohnung mit Balkon

Eckdaten

Objektart	Wohnung / Etage
Ort	Mühlbach
Strasse, Hausnr	Via von Enzenberg
Zimmer	4
Etage	3
Kaufpreis	475'000 €
Gesamtfläche m	109.4
ID	IW103498

A9
A10

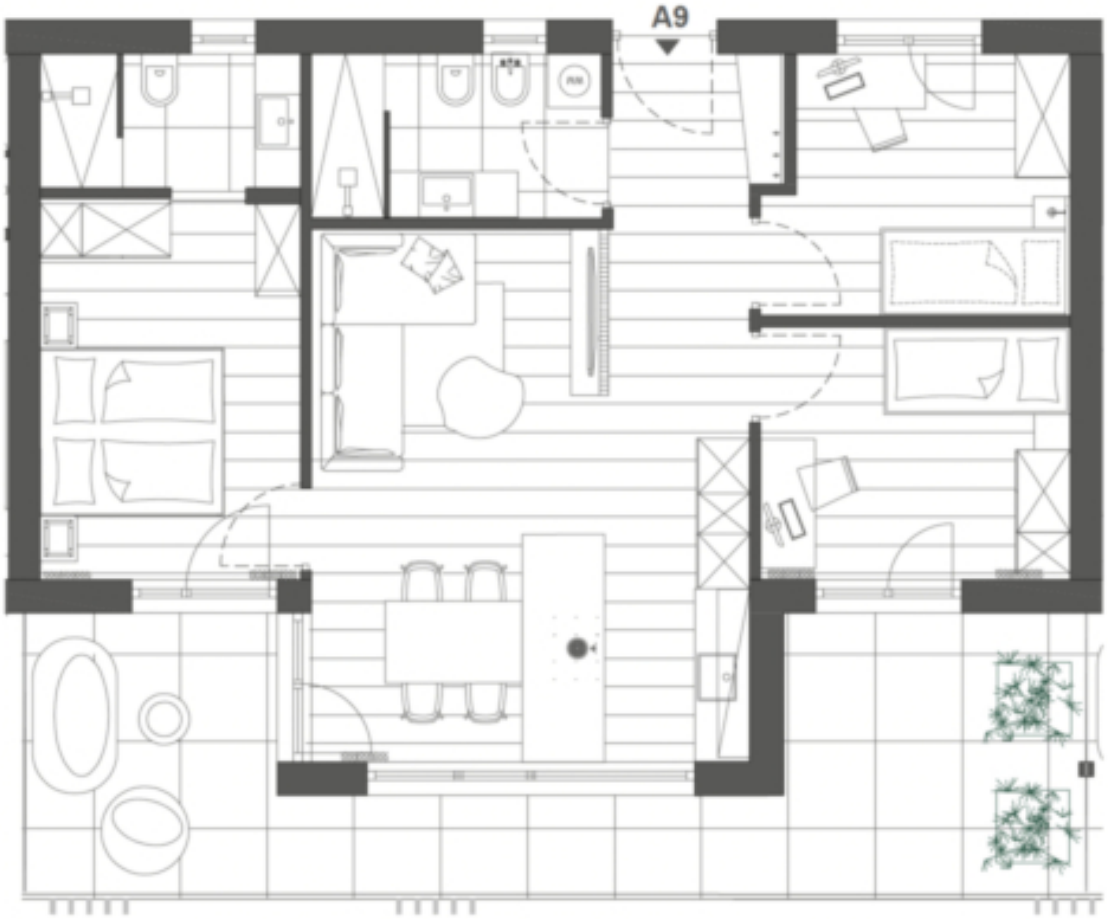
A9

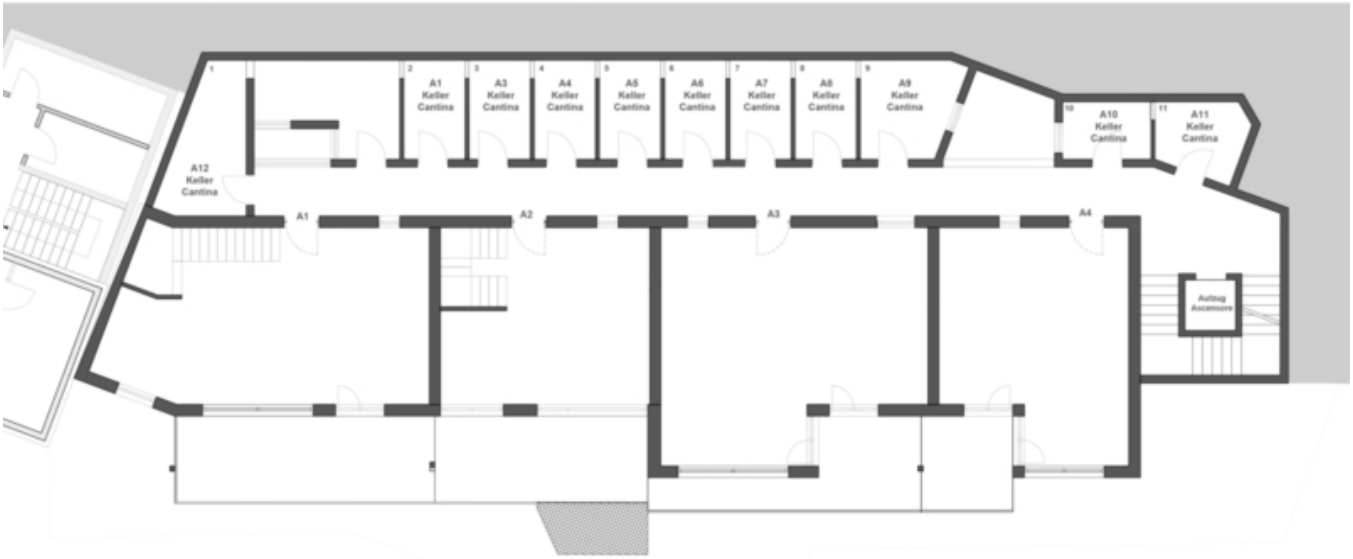
1
2
A1
Keller
Cantina
3
A3
Keller
Cantina
4
A4
Keller
Cantina
5
A5
Keller
Cantina
6
A6
Keller
Cantina
7
A7
Keller
Cantina
8
A8
Keller
Cantina
9
A9
Keller
Cantina
10
A10
Keller
Cantina
11
A11
Keller
Cantina
A12
Keller
Cantina
A1
A2
A3
A4
Aufzug
Ascensore

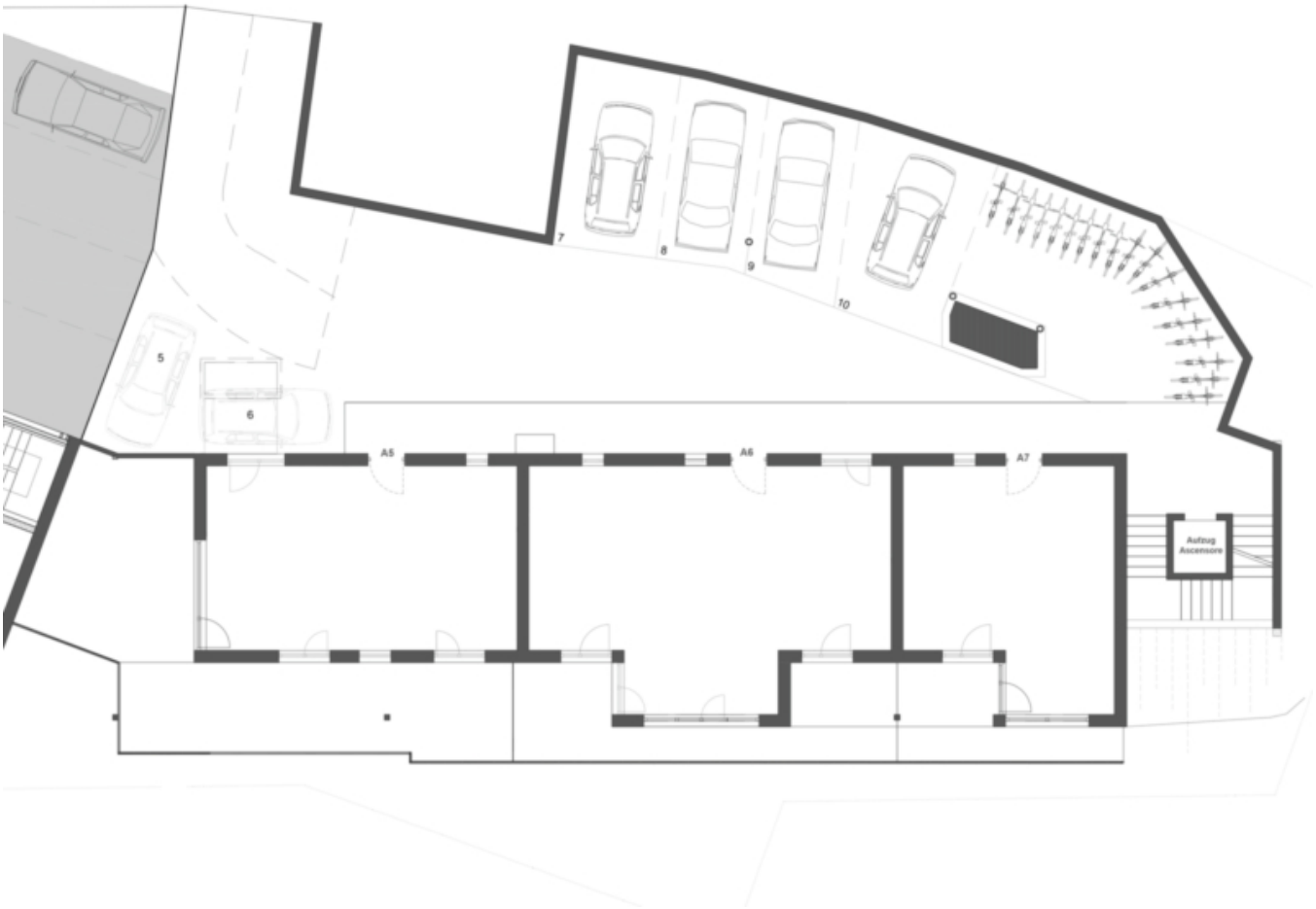
5
6
7
8
9
10
A5
A6
A7
Aufzug
Ascensore

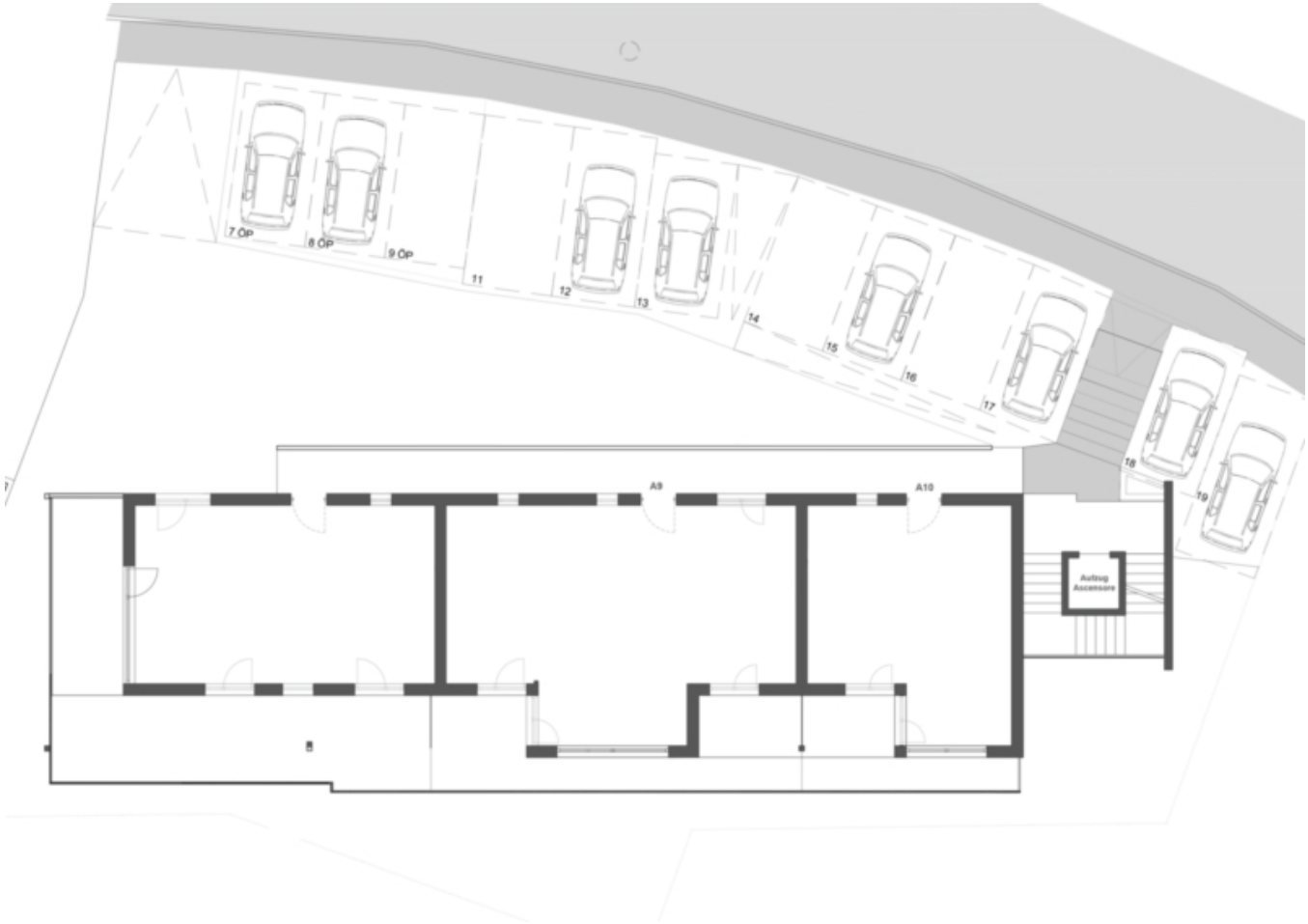
7 OP
8 OP
9 OP
11
12
13
14
15
16
17
18
19
A9
A10
Aufzug
Ascensore

Preise

Kaufpreis	475'000 €

Flächen

Gesamtfläche m	109.4
Nettofläche m	72.5
Keller m	9.7
Balkon/Terrasse m	24.4

Räume

Schlafzimmer	3
Badezimmer	2

Ausstattung

Heizungsart	Fussbodenh.
Befeuerung	Gas
Fahrstuhl	Personenaufzug
Unterkellert	Ja

Beschreibung

Diese Vierzimmerwohnung befindet sich im 3. Obergeschoss und besteht aus einer Wohnküche, drei Schlafzimmern, zwei Bädern, einem Keller und einem Balkon. Ein Stellplatz kann gegen einen Aufpreis erworben werden.

Die Wohnung ist konventioniert und somit speziell für Ansässige reserviert.

Anbieter

CASTELLANUM
REAL ESTATE

Castellanum
Trattengasse 7
39042 Brixen

Tel.
0472201250

□