A7 - Investitionswohnung mit Balkon

Eckdaten

Objektart	Wohnung / Etage
Ort	Mühlbach
Strasse, Hausnr	Via von Enzenberg
Zimmer	2
Etage	2
Kaufpreis	270'000 €
Gesamtfläche m	65.5
ID	IW103496

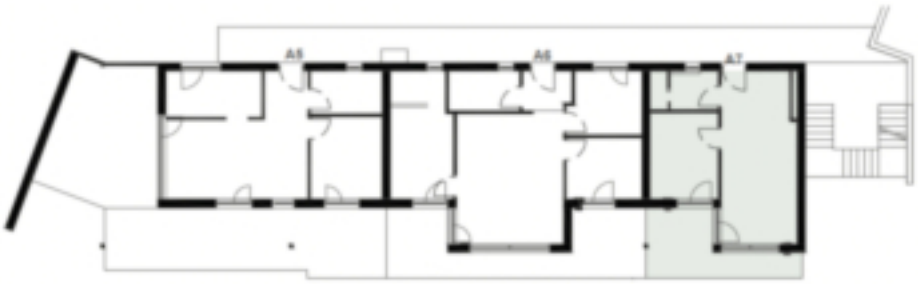
A5
A6
A7

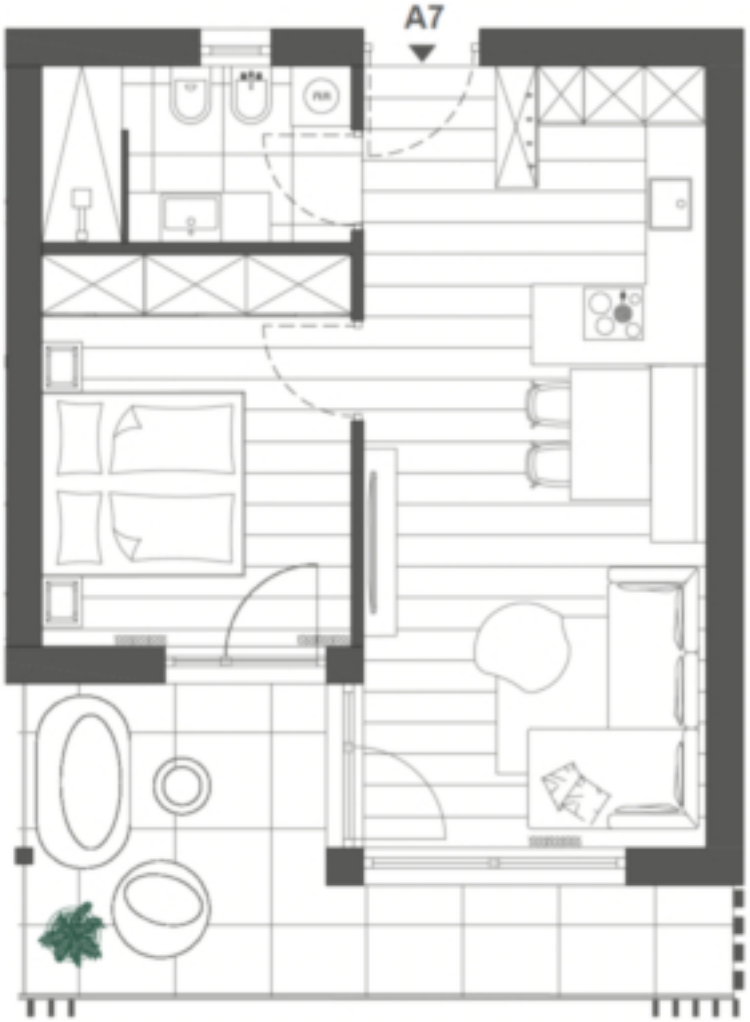
A7

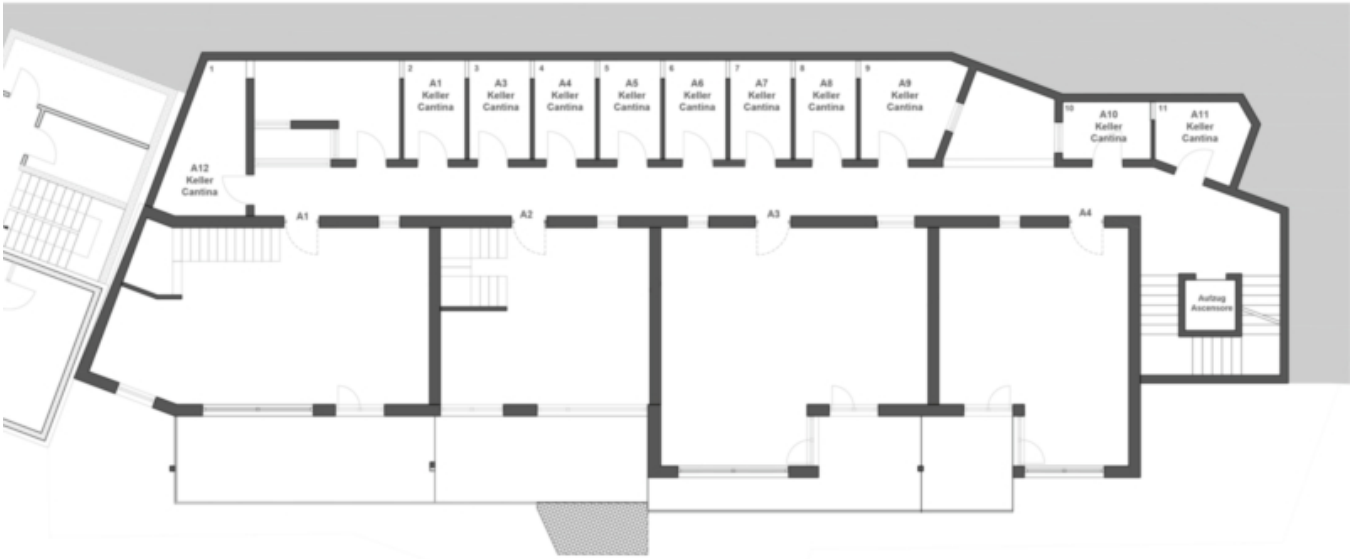
1
2
A1
Keller
Cantina
3
A3
Keller
Cantina
4
A4
Keller
Cantina
5
A5
Keller
Cantina
6
A6
Keller
Cantina
7
A7
Keller
Cantina
8
A8
Keller
Cantina
9
A9
Keller
Cantina
10
A10
Keller
Cantina
11
A11
Keller
Cantina
A12
Keller
Cantina
A1
A2
A3
A4
Aufzug
Ascensore

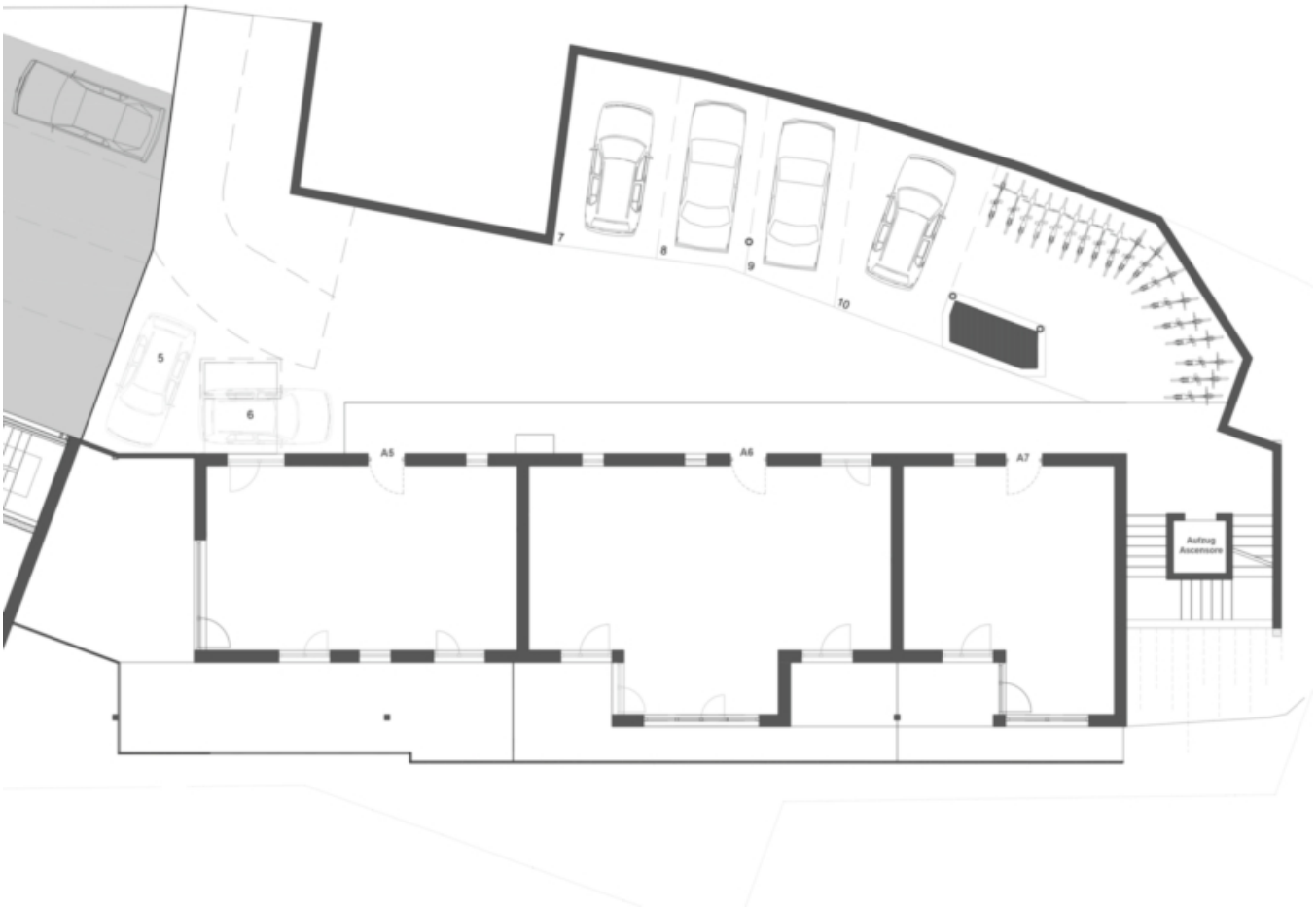
5
6
7
8
9
10
A5
A6
A7
Aufzug
Ascensore

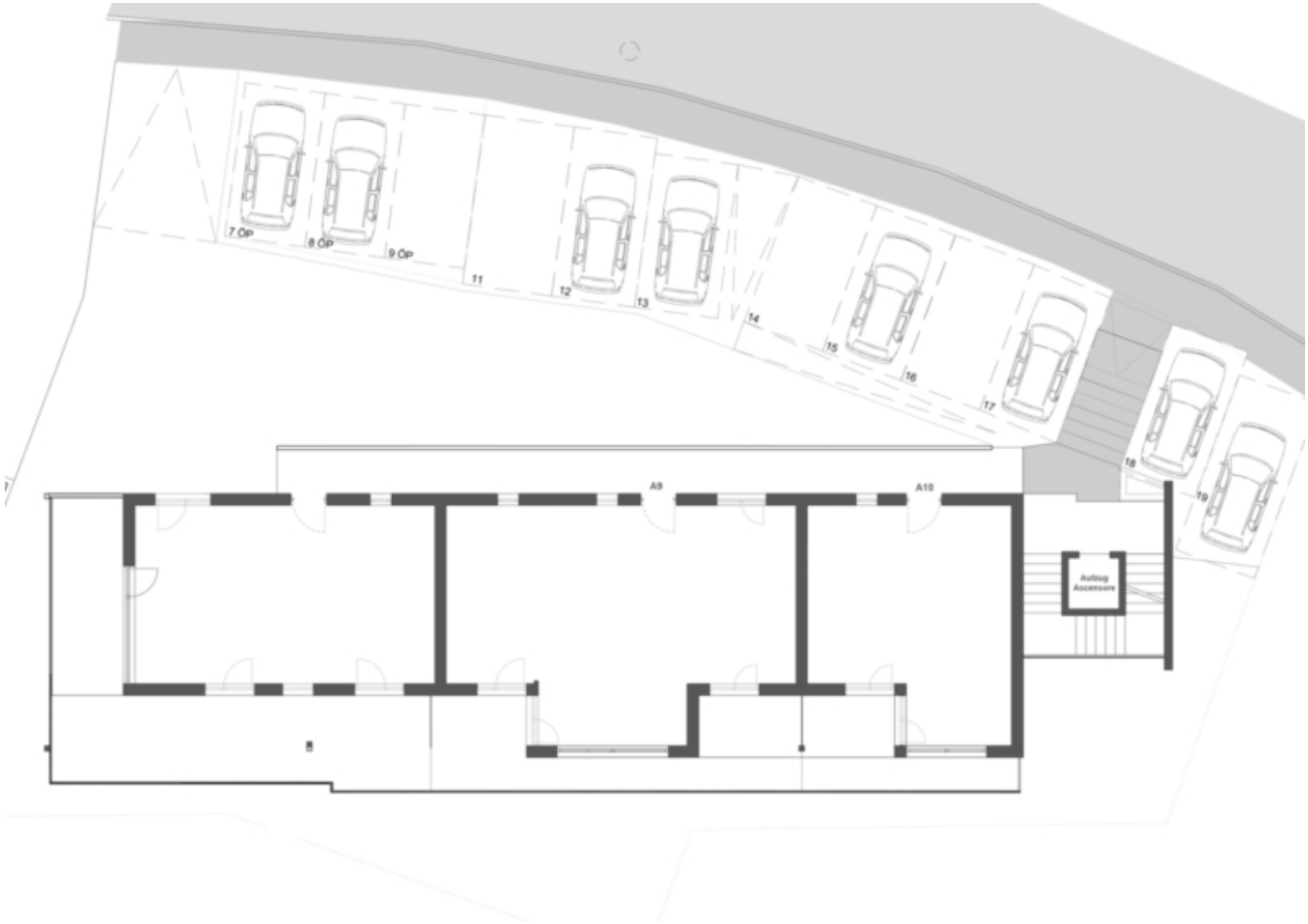
7 OP
8 OP
9 OP
11
12
13
14
15
16
17
18
19
A9
A10
Aufzug
Ascensore

Preise

Kaufpreis	270'000 €

Flächen

Gesamtfläche m	65.5
Nettofläche m	43.5
Keller m	6.4
Balkon/Terrasse m	13.9

Räume

Schlafzimmer	1
Badezimmer	1

Ausstattung

Heizungsart	Fussbodenh.
Befeuerung	Gas
Fahrstuhl	Personenaufzug
Unterkellert	Ja

Beschreibung

Diese Investitonswohnung befindet sich im 2. Obergeschoss und besteht aus einer Wohnküche, einem Schlafzimmer, einem Bad, einem Keller und einem Balkon. Ein Stellplatz kann gegen einen Aufpreis erworben werden.

Die Wohnung ist konventioniert und somit speziell für Ansässige reserviert. Es besteht jedoch die Möglichkeit, die Wohnung gegen einen Aufpreis freizustellen.

Anbieter

Castellanum
Trattengasse 7
39042 Brixen

Tel.
0472201250