A2 - Gemütliche Gartenwohnung mit Terrasse

Eckdaten

Objektart	Wohnung / Etage
Ort	Mühlbach
Strasse, Hausnr	Via von Enzenberg
Zimmer	4
Etage	1
Kaufpreis	370'000 €
Gesamtfläche m	128.4
ID	IW103491

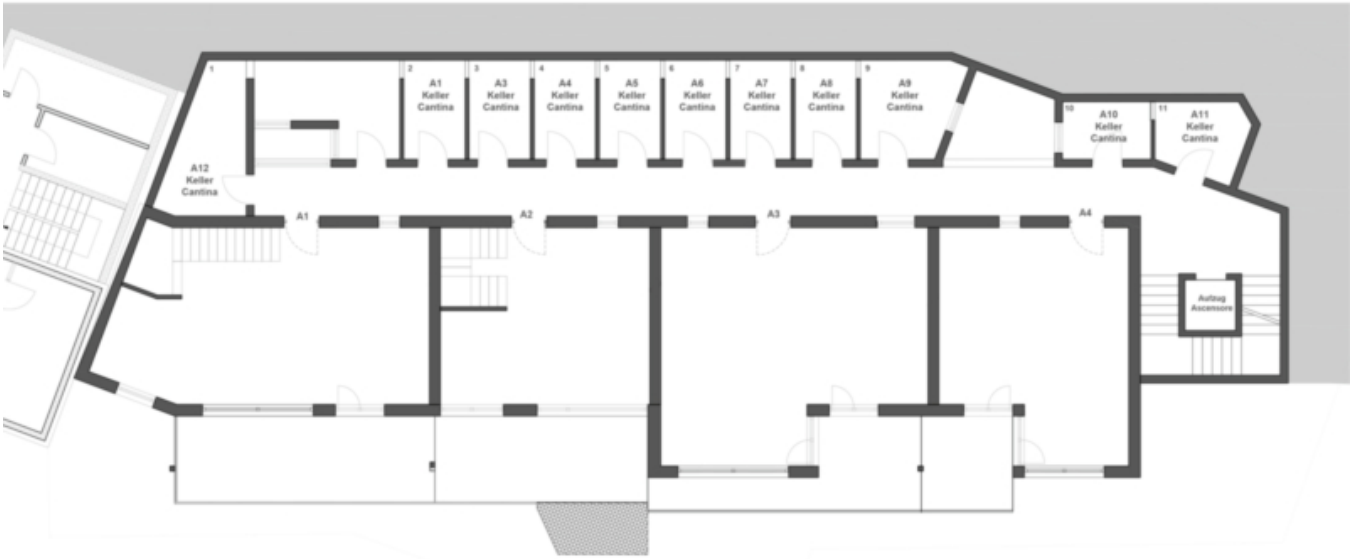
1
2
A1
Keller
Cantina
3
A3
Keller
Cantina
4
A4
Keller
Cantina
5
A5
Keller
Cantina
6
A6
Keller
Cantina
7
A7
Keller
Cantina
8
A8
Keller
Cantina
9
A9
Keller
Cantina
10
A10
Keller
Cantina
11
A11
Keller
Cantina
A12
Keller
Cantina
A1
A2
A3
A4
Aufzug
Ascensore

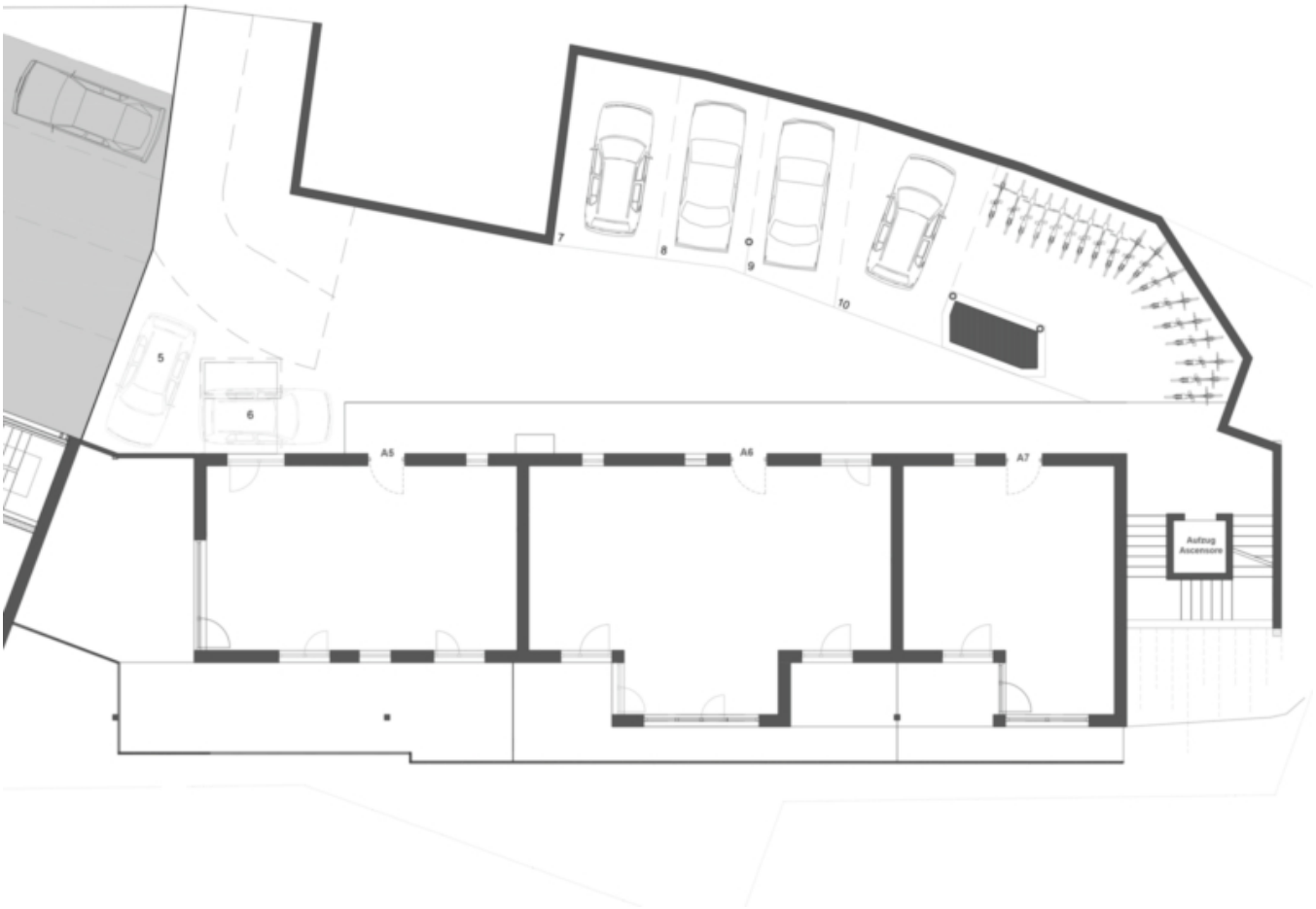
5
6
7
8
9
10
A5
A6
A7
Aufzug
Ascensore

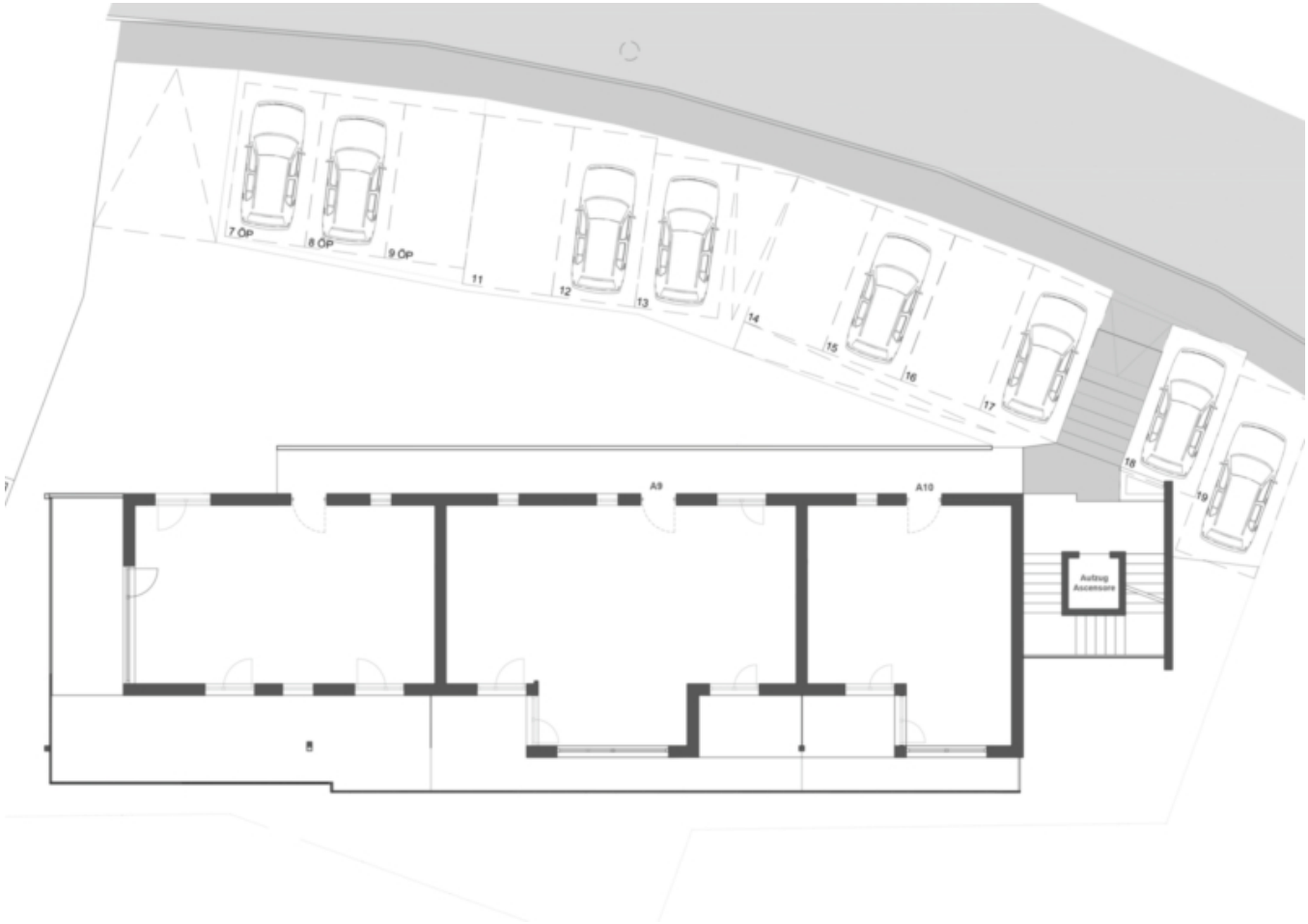
7 OP
8 OP
9 OP
11
12
13
14
15
16
17
18
19
A9
A10
Aufzug
Ascensore

A1
A2
A3
A4

A2

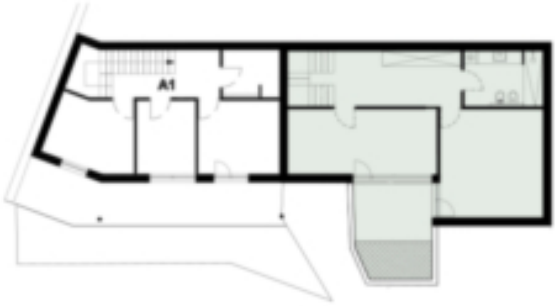
A1

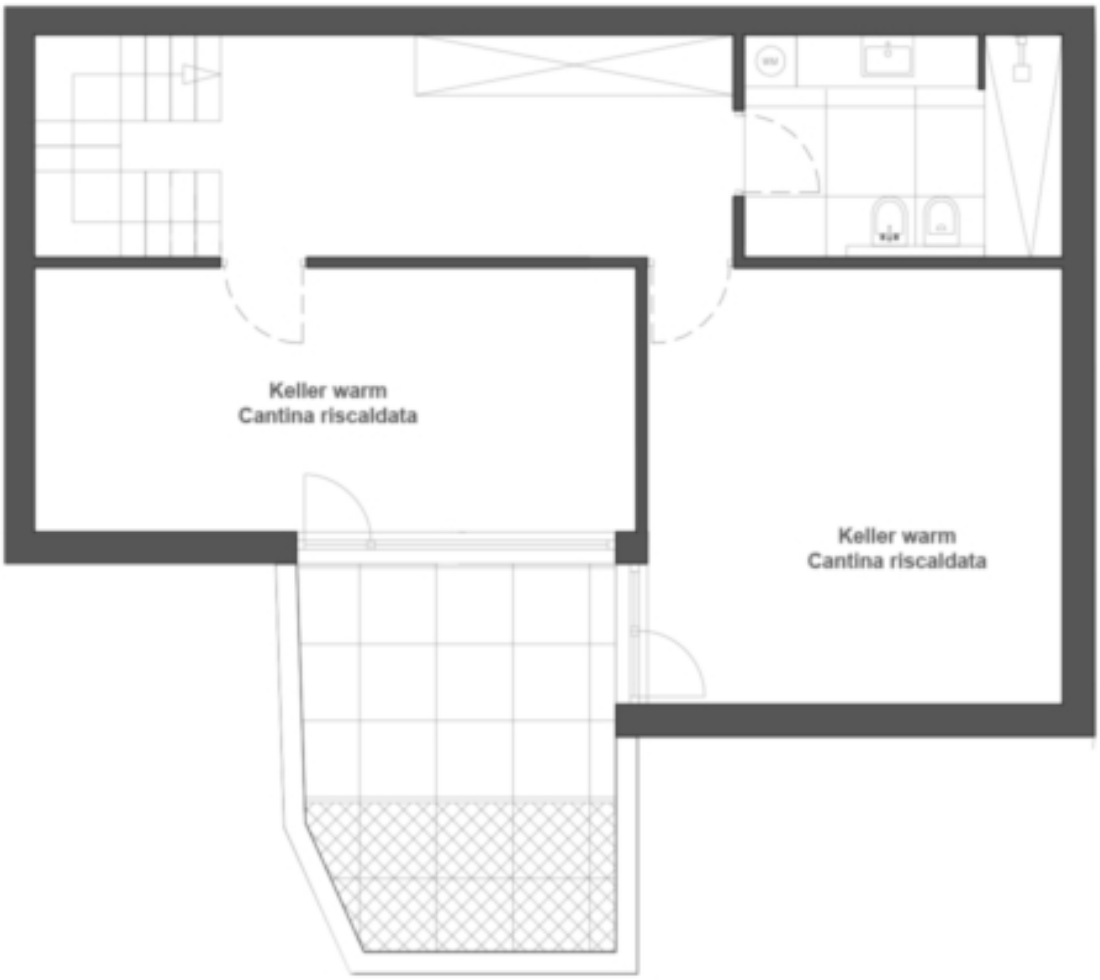
Keller warm
Cantina riscaldata
Keller warm
Cantina riscaldata

Preise

Kaufpreis	370'000 €

Flächen

Gesamtfläche m	128.4
Nettofläche m	63.3
Garten m	11.7
Keller m	42.2
Balkon/Terrasse m	35.2

Räume

Schlafzimmer	1
Badezimmer	2

Ausstattung

Gartennutzung	
Heizungsart	Fussbodenh.
Befeuerung	Gas
Fahrstuhl	Personenaufzug
Unterkellert	Ja

Beschreibung

Diese Duplexwohnung besteht aus einem Wohnraum, zwei Bädern, einer Terrasse mit Garten und drei beheizte Kellerräume im Erdgeschoss. Ein Stellplatz kann gegen einen Aufpreis erworben werden.

Die Wohnung ist konventioniert und somit speziell für Ansässige reserviert.

Anbieter

CASTELLANUM
REAL ESTATE

Castellanum
Trattengasse 7
39042 Brixen

Tel.
0472201250

□