B8 - Geräumige Dreizimmerwohnung mit Garten

Eckdaten

Objektart	Wohnung / Etage
Ort	Mühlbach
Zimmer	3
Etage	1
Kaufpreis	460'000 €
Gesamtfläche m	109.6
Baujahr	2024
ID	IW100862

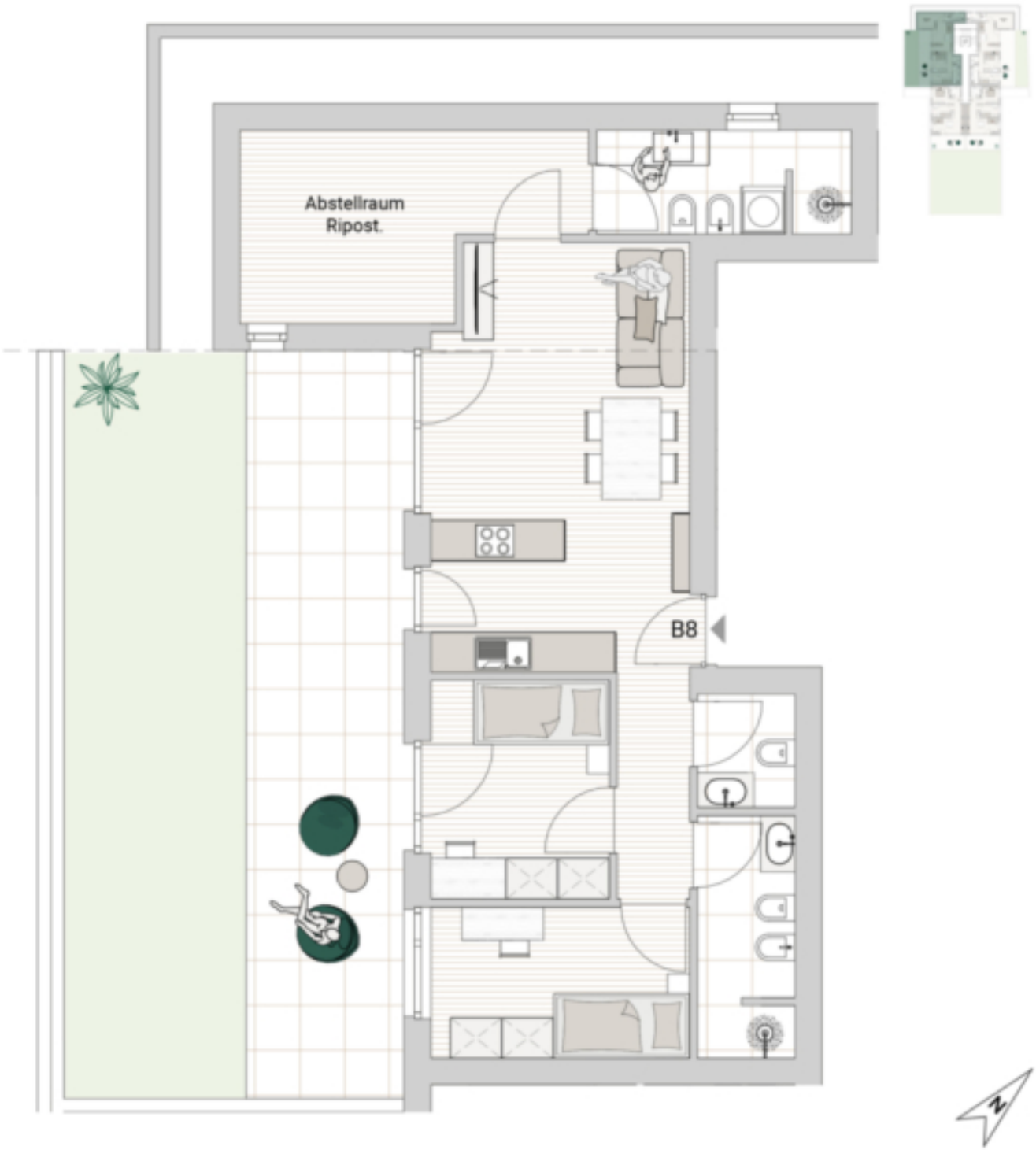
Abstellraum
Ripost.
B8

Reservier
Riservato
Autorg.
Ascens.
B7
Verkauft
Venduto
B8
Verkauft
Venduto
B9
Keller
Cantina
9,48 m²
B12
Verkauft
Venduto
B11
Verkauft
Venduto
B10
Verkauft
Venduto
B4
Verkauft
Venduto
B5
Verkauft
Venduto
B6
Verkauft
Venduto
B3
Verkauft
Venduto
B1
Verkauft
Venduto
B2
Verkauft
Venduto
B1
B2
B4
B3

Preise

Kaufpreis	460'000 €

Flächen

Gesamtfläche m	109.6
Nettofläche m	73.7
Garten m	28.8
Keller m	9.5
Balkon/Terrasse m	27.2

Räume

Schlafzimmer	2
Badezimmer	2

Ausstattung

Gartennutzung	
Heizungsart	Fussbodenh.
Fahrstuhl	Personenaufzug
Unterkellert	Ja

Beschreibung

Diese Dreizimmerwohnung verfügt über eine Wohnküche, zwei gemütliche Schlafzimmer, einen vielseitig nutzbaren Hobbyraum, zwei moderne Badezimmer, ein Gäste-WC, eine Terrasse mit Garten und einen Keller. Im Untergeschoss sind insgesamt 13 Garagenplätze vorgesehen, die für je 28.000 € erworben werden können. Die Wohnung ist konventioniert und kann daher nicht als Ferienwohnung genutzt werden.

Anbieter

Castellanum
Trattengasse 7
39042 Brixen

Tel.
0472201250

□