Neubauprojekt "Haus Haas" in Montan - Wohnung A06

Eckdaten

Objektart	Wohnung
Ort	Montan
Zimmer	3
Energieklasse	A
Kaufpreis	337'000 €
Gesamtfläche m	93.6
Status	Neu
Zustand	Erstbezug
ID	IW101039

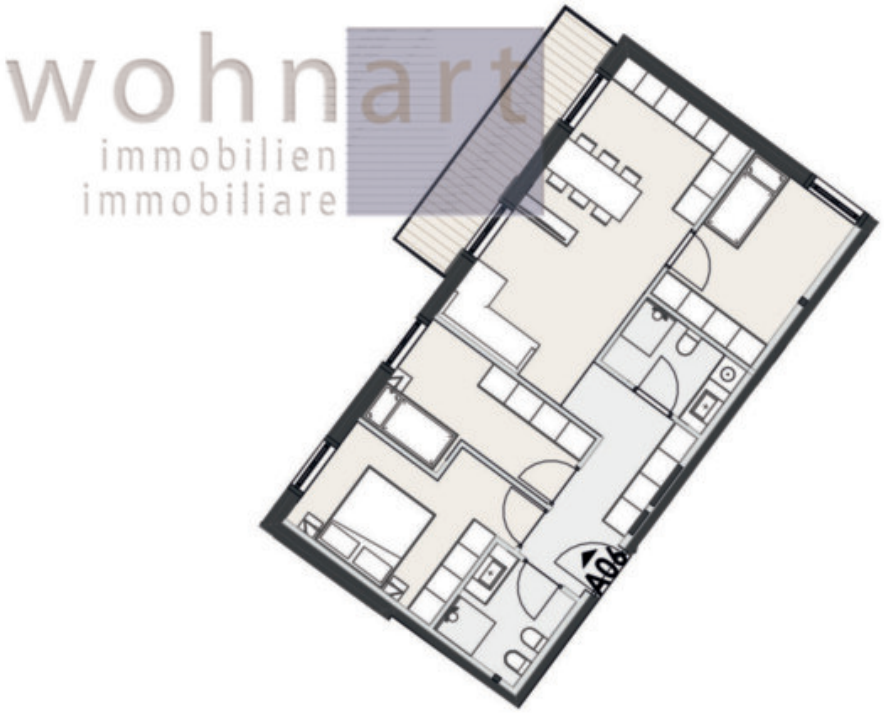

wohnart
immobilien
immobiliare

wohnart
immobilien
immobiliare

wohnart
immobilien
immobiliare

wohnart
immobilien
immobiliare

wohnart
immobilien
immobiliare

HAFNER
HAFNER

wohnart
immobilien
immobiliare

wohnart
immobilien
immobiliare

wohnart
immobilien
immobiliare

wohnart
immobilien
immobiliare

Details

Kaufpreis	337'000 €
Gesamtfläche m	93.6

Beschreibung

In zentraler ruhiger Lage im Zentrum von Montan wird eine neue Wohnanlage mit zwei Mehrfamilienhäusern mit geräumigen und hellen 2-, 3-, 4- und auch 5-Zimmerwohnungen verwirklicht. Das Projekt umfasst den geplanten Abbruch und Wiederaufbau mit Erweiterung des bestehenden Wohngebäudes „Haas“. Dieses Kondominium ist aufgeteilt in einem gemeinsamen Garagen- und Kellergeschoss und zwei getrennte Wohnhäuser - Haus A und Haus B. Das Haus A verfügt über 3 Stockwerke; Haus B hingegen über 4 Ebenen. Beide Häuser werden nach Klima-Haus-A-Nature-Standard errichtet.

Der Wohnungspreis versteht sich für eine konventionierte Wohnung, wobei jedoch eine Freistellung gegen Bezahlung möglich ist. Keller, Garagenstellplätze, Einzel- und Doppelgaragen sowie Autoabstellplätze im Freien können getrennt erworben werden.

Im Verkauf steht eine 4-Zimmerwohnung im 1. Obergeschoss des Hauses A.

Anbieter

wohnart immobilien immobiliare

Wohnart Immobilien GmbH
Bahnhofstrasse 1

Tel.
+39/0471/813545

Mob.
+39/339/7193728

Fax.
+39/0471/823250

□