Mölten - Neuwertige 3-Zimmer Wohnung mit freier Aussicht!

Eckdaten

Objektart	Wohnung / Terrassen
Ort	Mölten
Zimmer	3
Etage	2 von 3
Energieklasse	
	A
Kaufpreis	315'000 €
Konventioniert	
Gesamtfläche m	81.0
Status	Gebraucht
Baujahr	2021
Zustand	Neuwertig
ID	IW97722

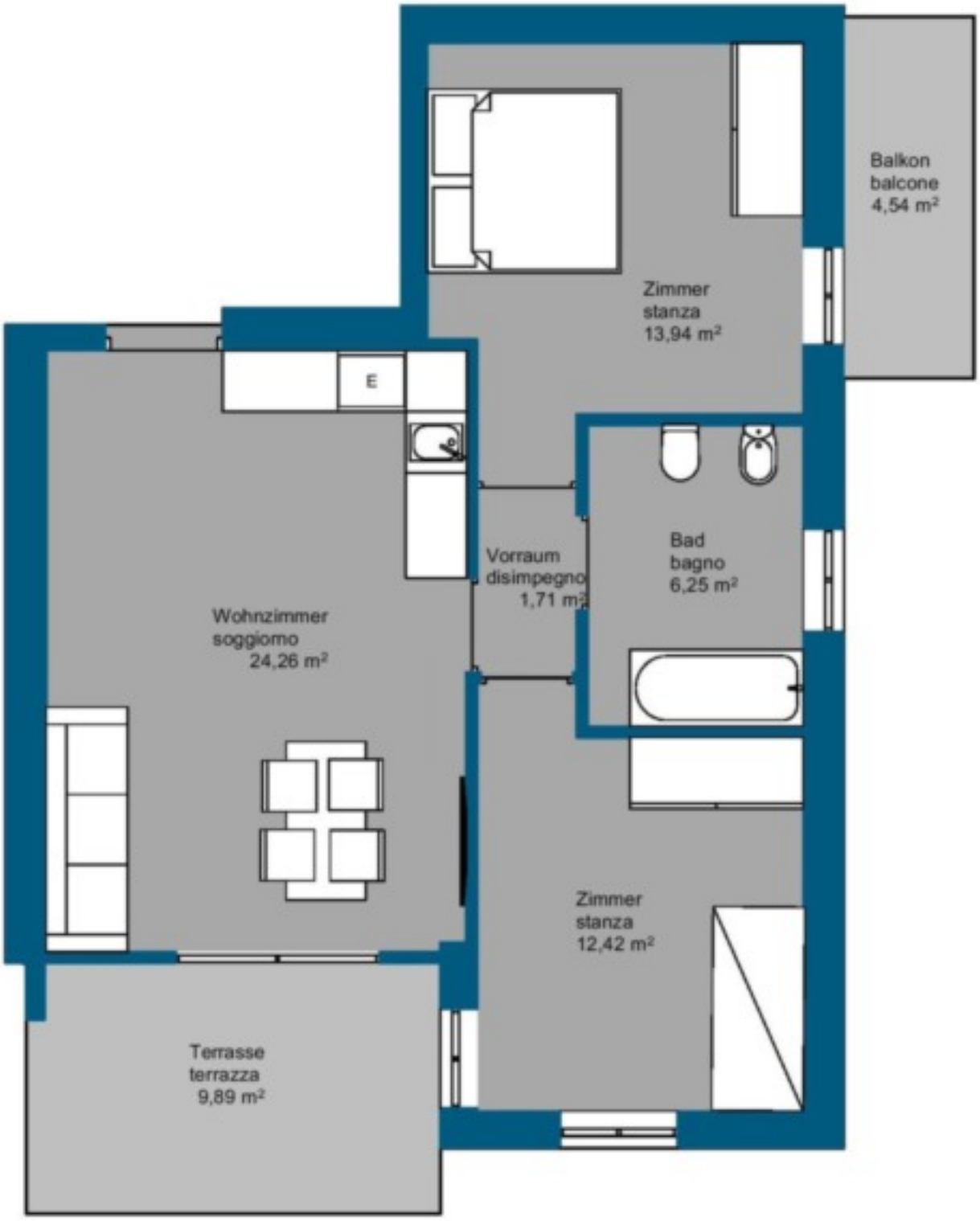
Balkon
balcone
4,54 m²
Zimmer
stanza
13,94 m²
E
Vorraum
disimpegno
1,71 m²
Bad
bagno
6,25 m²
Wohnzimmer
soggiorno
24,26 m²
Zimmer
stanza
12,42 m²
Terrasse
terrazza
9,89 m²

Details

Kaufpreis	315'000 €

Gesamtfläche m	81.0

PKW

Art	Anzahl	Preis
Autoabstellplatz	1	25000 €

Beschreibung

Idyllisch gelegen, wenige Schritte vom Dorfzentrum von Mölten entfernt, wartet diese neuwertige 3-Zimmer Wohnung darauf, zu Ihrem neuen Traumheim zu werden. Als Teil eines kleinen Kondominiums mit nur 8 Einheiten, bettet diese Wohnung Perfektion und Privatsphäre in einem einzigartigen Kontext. Das KlimaHaus A Nature, dessen Bau im Jahr 2021 abgeschlossen wurde, kombiniert innovative Energieeffizienz mit modernstem Wohnkomfort. Die wundervolle Südterrasse, welche mit einer atemberaubenden Aussicht glänzt, bietet den perfekten Platz für morgendlichen Kaffee, entspannte Sonnenbäder oder unvergessliche Abende unter dem Sternenhimmel. Die spektakuläre Aussicht verleiht Ihrem neuen Heim ein besonderes und exklusives Flair. Eine weitere Besonderheit dieser Immobilie ist die Möglichkeit, einen eigenen Ofen zu installieren. Dies verleiht Ihrer neuen Wohlfühloase ein romantisches und heimeliges Ambiente, das seinesgleichen sucht.

Ergreifen Sie diese Chance und beginnen Sie ein neues Kapitel in dieser wunderschönen 3-Zimmer-Wohnung.

Der Keller ist im Kaufpreis inklusive. Der große Stellplatz im Freien kostet extra!

Anbieter

Rimmo Immobilien Südtirol
Innsbrucker Straße 29
39100 Bozen

Tel.
+39 0471 982 844

□