Stilvolle Zweizimmerwohnung im Liberty-Stadthaus

Eckdaten

Objektart	Wohnung / Etage
Ort	Meran
Strasse, Hausnr	Ruprecht
Zimmer	2
Etage	2
Kaufpreis	375'000 €
Gesamtfläche m	79.0
Baujahr	2000
Zustand	Modernisiert
ID	IW108879

ASTER IMMOBILIEN
MERAN

ASTER IMMOBILIEN
MERAN

ASTER IMMOBILIEN
MERAN

ASTER IMMOBILIEN
MERAN

ASTER IMMOBILIEN
MERANO

ASTER IMMOBILIEN
MERAN

ASTER IMMOBILIEN
MERAN

ASTER IMMOBILIEN
MERAN

ASTER IMMOBILIEN
MERAN

ASTER IMMOBILIEN
MERAN

ASTER IMMOBILIEN
MERAN

ASTER IMMOBILIEN
MERAN

ASTER IMMOBILIEN
MERAN

ASTER IMMOBILIEN
MERAN

ASTER IMMOBILIEN
MERAN

ASTER IMMOBILIEN
MERAN

ASTER IMMOBILIEN
MERAN

ASTER IMMOBILIEN
MERAN

ASTER IMMOBILIEN
MERAN

ASTER IMMOBILIEN
MERAN

ASTER IMMOBILIEN
MERAN

ASTER IMMOBILIEN
MERAN

ASTER IMMOBILIEN
MERAN

ASTER IMMOBILIEN
MERAN

ASTER IMMOBILIEN
MERAN

ASTER IMMOBILIEN
MERAN

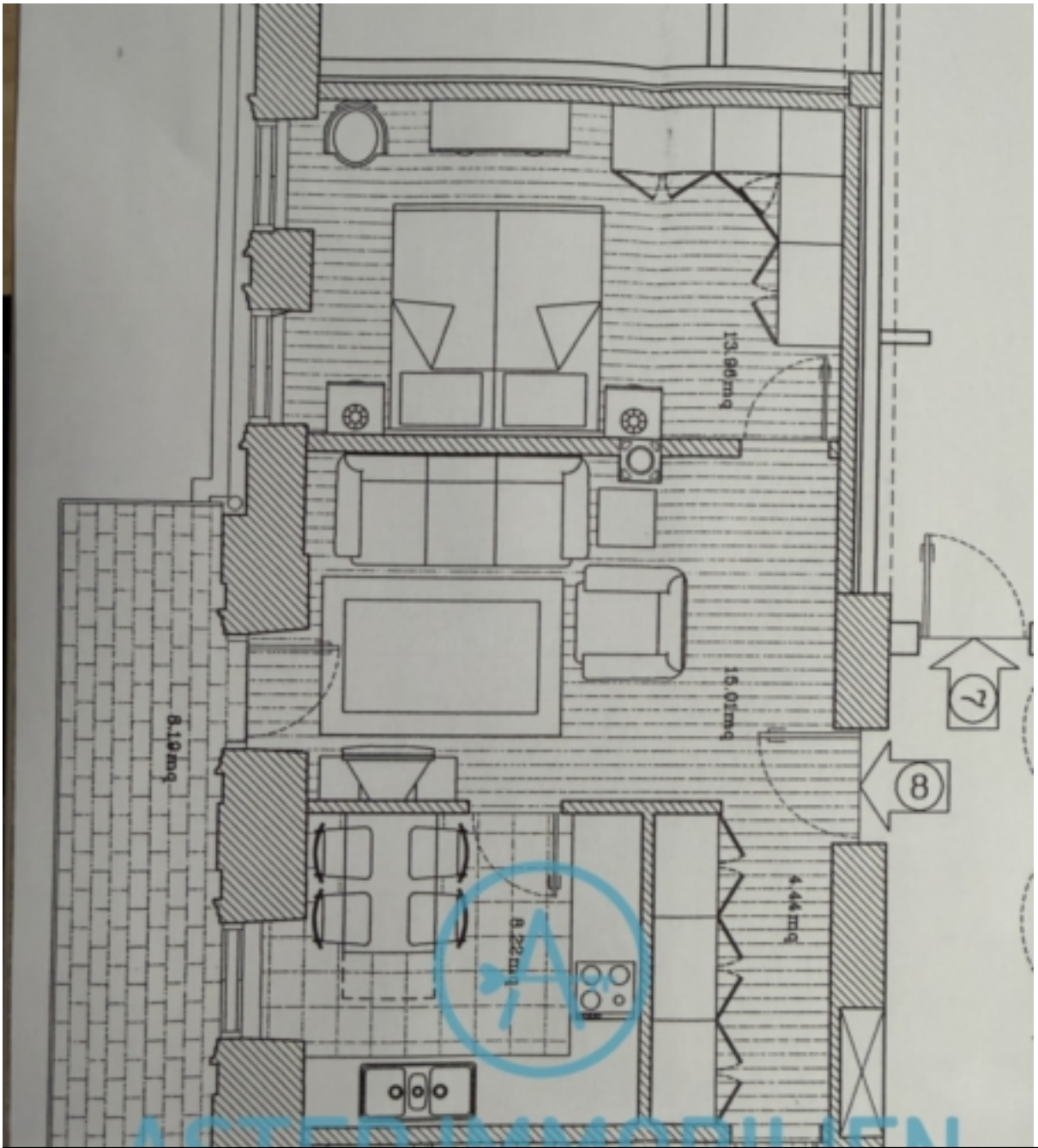
13.96mq
15.01mq
8.19mq
8.22mq
4.44mq
7
8

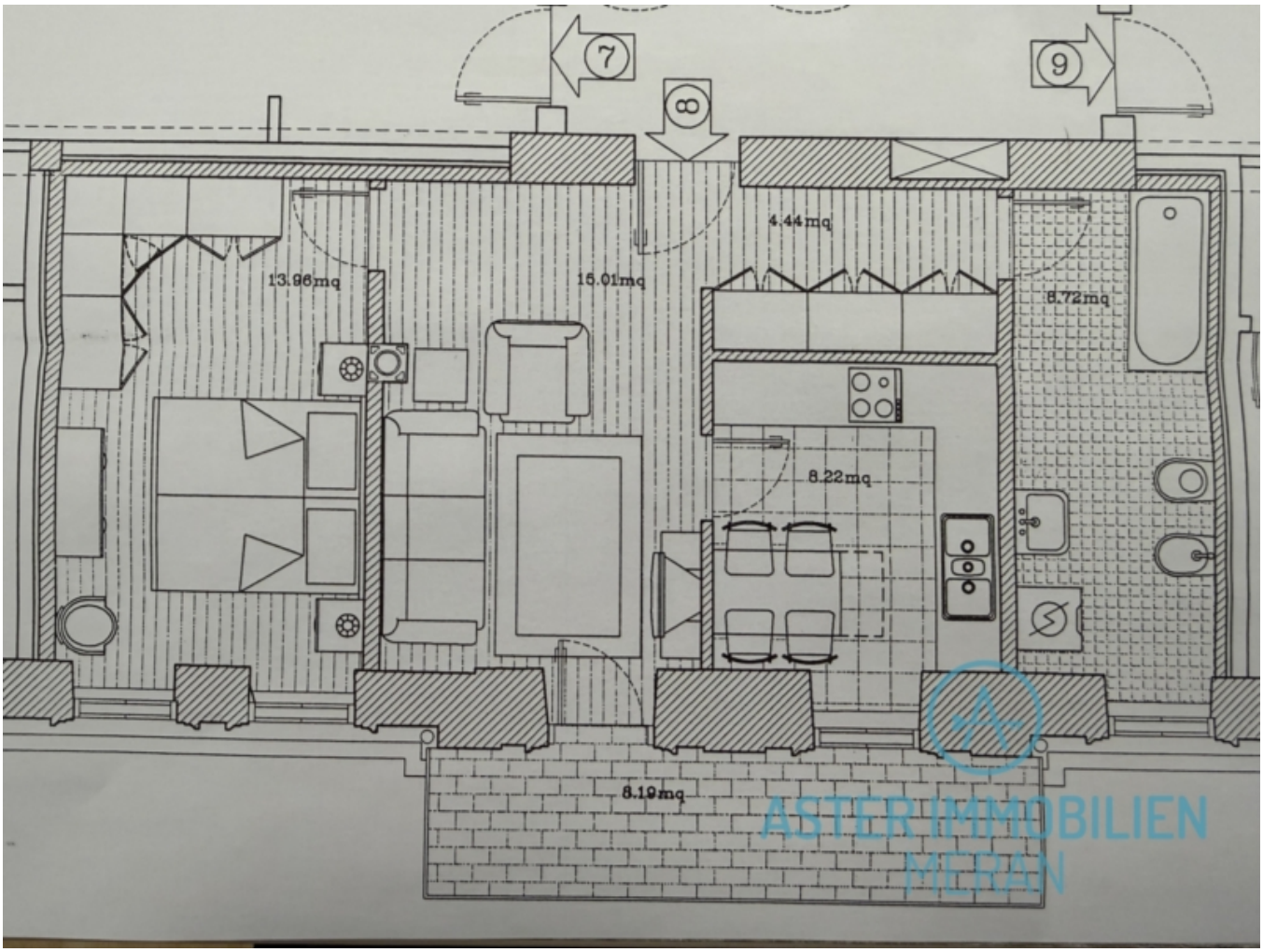

Preise

Kaufpreis	375'000 €

Flächen

Gesamtfläche m	79.0
Nettofläche m	50.4
Keller m	6.0
Balkon/Terrasse m	8.2

Räume

Schlafzimmer	1
Badezimmer	1
Stellplätze	1

Ausstattung

Möbliert	Vollmöbliert
Heizungsart	Etage
Fahrstuhl	Personenaufzug
Unterkellert	Ja

Beschreibung

2000 vollständig saniertes Jugendstilgebäude mit historischer Fassade

Elegantes Appartement im 1. Stock bequem per Aufzug erreichbar. Komplett ausgestattete und bezugsbereite Wohnung mit Nettowohnfläche: 50 m .

Ideal für Paare, die Stil und Komfort suchen. Vom Wohnbereich erreichen Sie den Balkon. Die abgetrennte Wohnküche ist perfekt für gemeinsame Abende und gemütliches Beisammensein. Der Flur mit großem Einbauschrank bietet reichlich Stauraum und führt zum liebevoll gestalteten Badezimmer mit Fenster.

Großes Schlafzimmer (14 m) mit Platz für ein Zusatzbett. , ein trockener Keller im Untergeschoss.

Optional kann eine Garage ca. 200 m entfernt für 50.000 Euro erworben werden.

Ein Investitionsobjekt, Zweitwohnsitz möglich. Energiezertifikat: E.

Haben wir Ihr Interesse geweckt? Rufen Sie mich gerne an – ich freue mich auf Ihren Kontakt!Informationen und Verkauf

Besichtigungen Aster Immobilien Meran
Tel 0473 607675 oder Mobil +39 347 1758896. Frau Irene Aster
Die angegebenen Informationen sind Richtlinien und können jederzeit Abänderungen und/oder Korrekturen unterliegen.

Anbieter

ASTER IMMOBILIEN MERAN

ASTER IMMOBILIEN MERAN
der Irene Aster
G. Galileistr. 12
39012 Meran Merano

Tel.
+39 0473 697675

Mob.
+39 347 1758896

□