Großzügige Attikawohnung in Top-Lage Meran Obermais,

Eckdaten

Objektart	Wohnung
Ort	Meran
Zimmer	6
Etage	3
Energieklasse	G
Gesamtfläche m	200.0
Status	Gebraucht
Zustand	Gepflegt
ID	IW102815









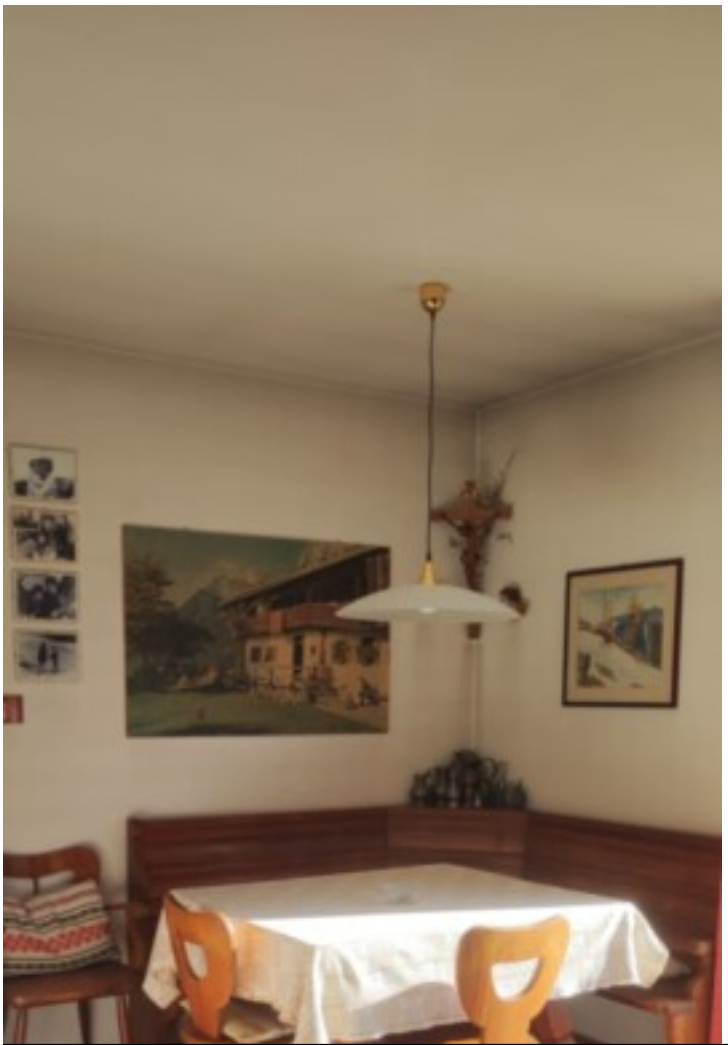



Details

Gesamtfläche m	200.0

PKW

Art	Anzahl	Preis
Garage	1	

Beschreibung

Lichtdurchflutete, geräumige 6 Zimmer Attikawohnung im letzten OG (3.OG – kein Aufzug), guter Erhaltungszustand, Möglichkeit der Teilung in 3 Einheiten, eingeteilt wie folgt: 1 Diele, 4 Zimmer, 1 Wohnzimmer, 1 Stube, 1 Bad/WC, 1 Küche 1 Abstellraum, 1 Bad, 2 Balkone,

Ausrichtung: S/W/N/O

Tiefgeschoss: 1 Keller

Erdgeschoss: 1 Garage

Erdgeschoss: interne gepflegte Parkanlage

Anbieter

IMMOWIDMANN-DR.Arnold Widmann
Brennerstraße 8 C

Tel.
+39 0471 400 438

Mob.
+39 335 630 56 36