Meran: Ferien- oder Hauptwohnung im Tiroler Stil

Eckdaten

Objektart	Wohnung / Dachgeschoss
Ort	Meran
Energieklasse	G
Kaufpreis	245'000 €
Gesamtfläche m	63.0
Status	Gebraucht
Baujahr	1974
Zustand	Gepflegt
ID	IW102568

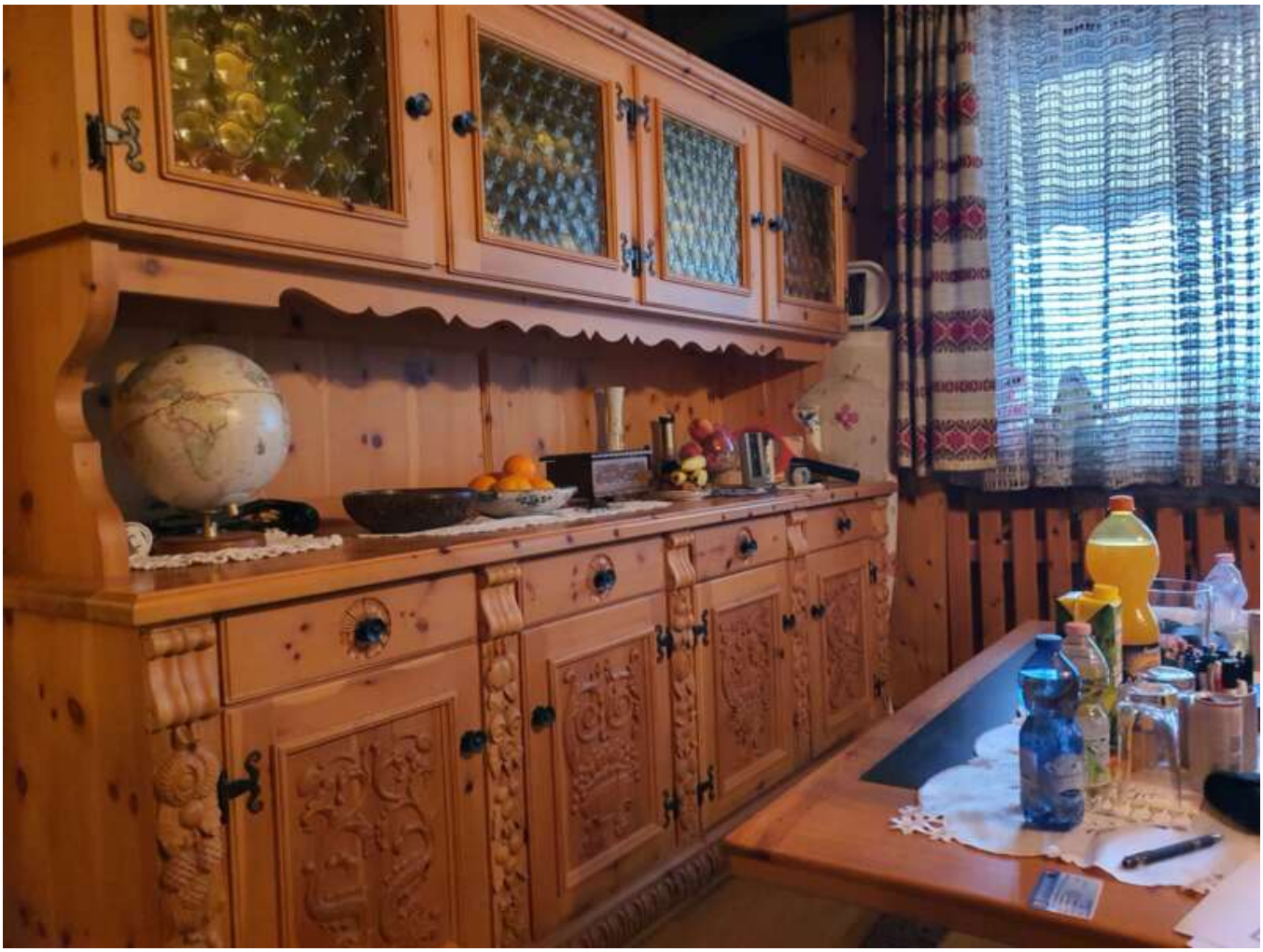

Balkon - balcone
Zimmer
stanza
Wohnzimmer
soggiorno
Küche
cucina
Zimmer/Stube
stanza
Bad - bagno

Details

Kaufpreis	245'000 €
Gesamtfläche m	63.0

Beschreibung

Zum Verkauf steht eine kleine, kuschelige Wohnung in zentraler Lage in der Goethe Straße im zweiten und letzten Stock. Diese Wohnung im Tiroler Stil verfügt neben dem gemütlichen Wohnzimmer über ein helles Schlafzimmer, einem getäfelten Stübchen, einer kleinen Küche, einem Bad mit Dusche und einen nach Westen ausgerichten Balkon. Selbstverständlich ist das Schmuckstück über einen Aufzug erreichbar und ein kleiner Keller gehört auch dazu.

Lassen Sie sich diese Gelegenheit nicht entgehen und vereinbaren Sie einen unverbindlichen Besprechungs- oder Besichtigungstermin.

Anbieter

FASOLT IMMOBILIEN
d. Fasolt Rudolf
O. Huber Str. 12
39012 Meran

Mob.
+39/346/4734351

□