Meran/Obermais: Geschlossener Hof mit ca. 4,8 ha landwirtschaftlichen Grundstücken zu verkaufen

Eckdaten

Objektart	Sonstiges
Ort	Meran
Kaufpreis	Preis auf Anfrage
Gesamtfläche m	385.0
ID	IW103949

Brunnenplatz

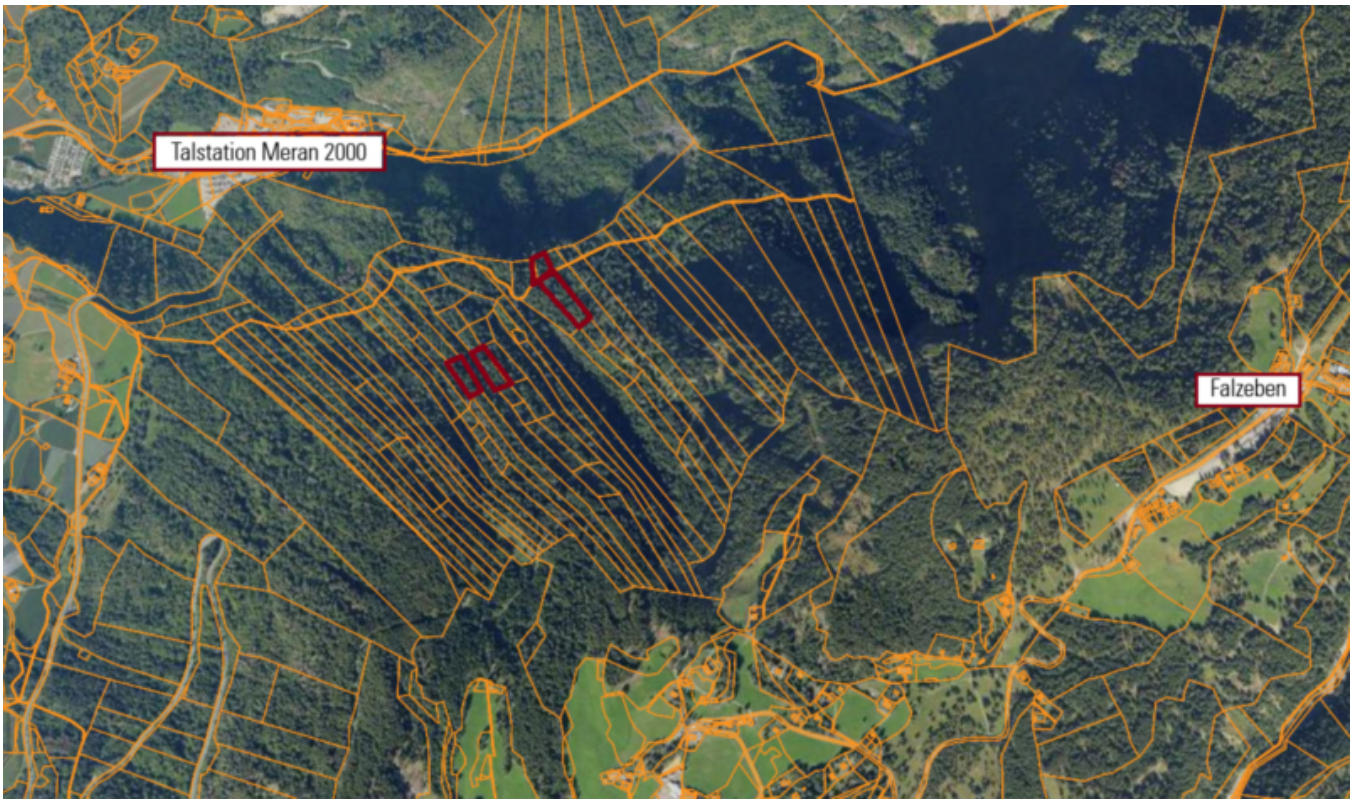
Talstation Meran 2000
Falzeben

Details

Kaufpreis	Preis auf Anfrage
Gesamtfläche m	385.0
Nettofläche m	463.0
Schlafzimmer	7
Badezimmer	4

Ausstattung

Befeuerung	Gas

Beschreibung

Verkauft wird der geschlossene Hof "Schnöll" in Obermais, einem Ortsteil von Meran, bestehend aus:
- Wohnhaus
- Wirtschaftsgebäude
- Landwirtschaftlichen Grundstücken.

Die landwirtschaftlichen Grundstücke befinden sich im Ortsbereich Lazag und Sinich.
Insgesamt umfasst der "Schnöllhof" ca. 4,8 ha landwirtschaftlichen Kulturgrund, welcher wie folgt unterteilt ist:
- ca. 3,5 ha Obstwiesen, welche jedoch derzeit als Grünlandwiesen genutzt werden.
- ca. 1,3 ha Wald
- ca. 570 m Weingarten

Die zum Hof gehörenden Waldparzellen liegen im Bereich des Naif-Tales, in Richtung Hafling - Falzeben.

Anbieter

Wellenzohn Immobilien KG
Göflanerstrasse Nr. 33
39028 Schlanders

Tel.
0473 620300

Fax.
0473 620234

□