Ein Reiheneckhaus in Meran zu verkaufen

Eckdaten

Objektart	Haus / Reihenend
Ort	Meran
Strasse, Hausnr	Obermais
Energieklasse	A
Gesamtfläche m	214.0
Status	Gebraucht
Baujahr	2011
Zustand	Gepflegt
ID	IW102950

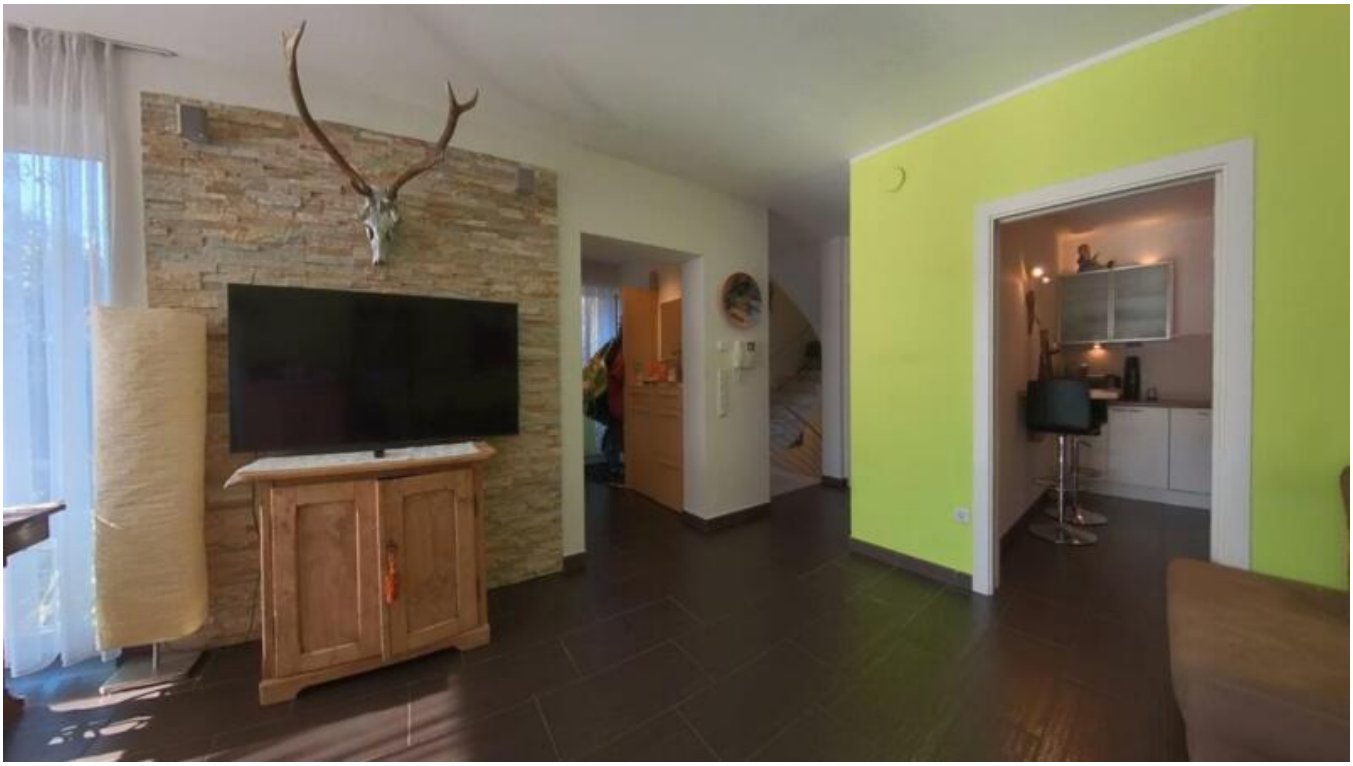

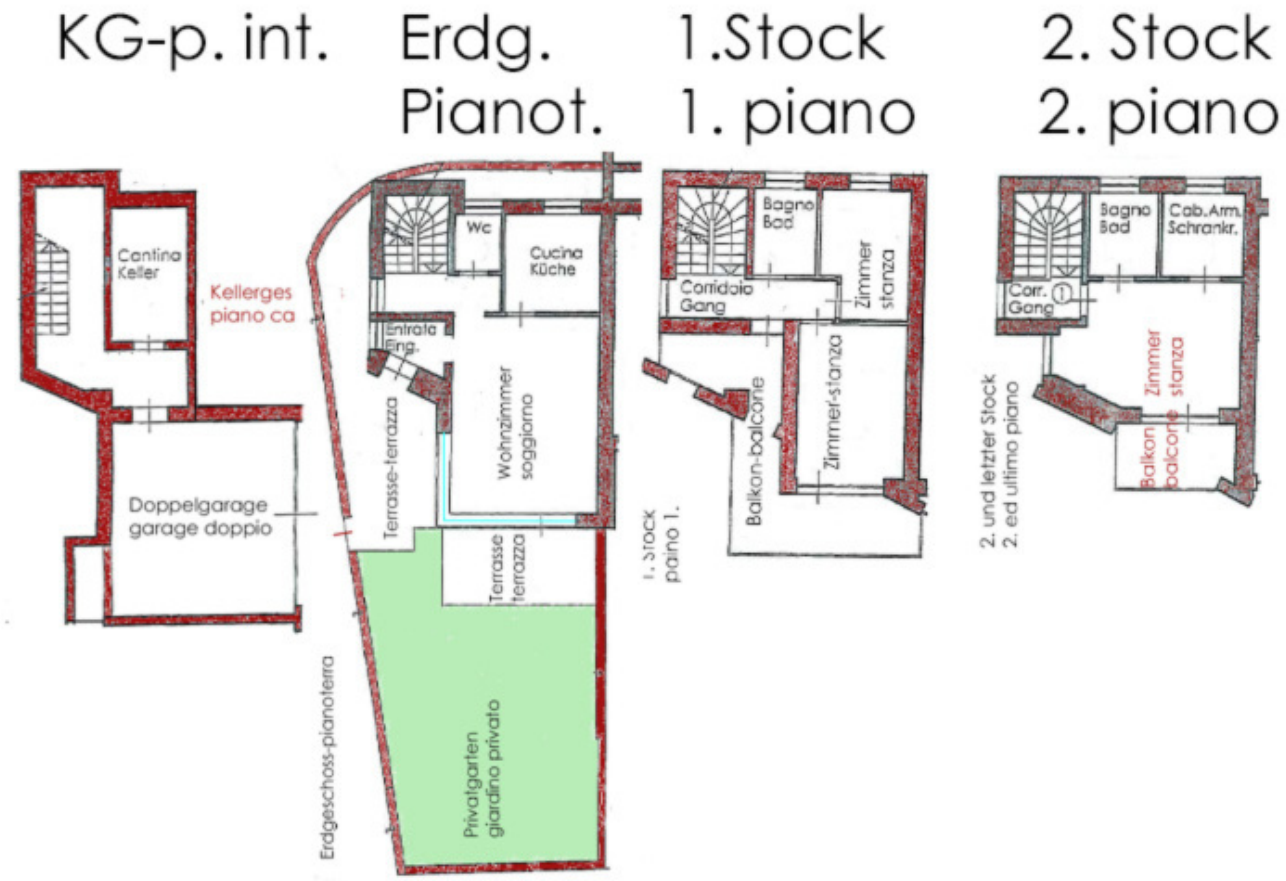
KG-p. int.
Erdg.
Pianot.
1.Stock
1. piano
2. Stock
2. piano
Cantina
Keller
Kellerges
piano ca
Doppelgarage
garage doppio
Erdgeschoss-pianoterra
Privatgarten
giardino privato
Terrasse-terrazza
Terrasse
terrazza
Entrata
Eing.
Wohnzimmer
soggiorno
Wc
Cucina
Küche
1. Stock
piano 1.
Balkon-balcone
Zimmer-stanza
Corridoio
Gang
Zimmer
stanza
Bagno
Bad
2. und letzter Stock
2. ed ultimo piano
Balkon
balcone
Zimmer
stanza
Corr.
Gang
Bagno
Bad
Cab.Arm.
Schrankr.

Insta360 X3

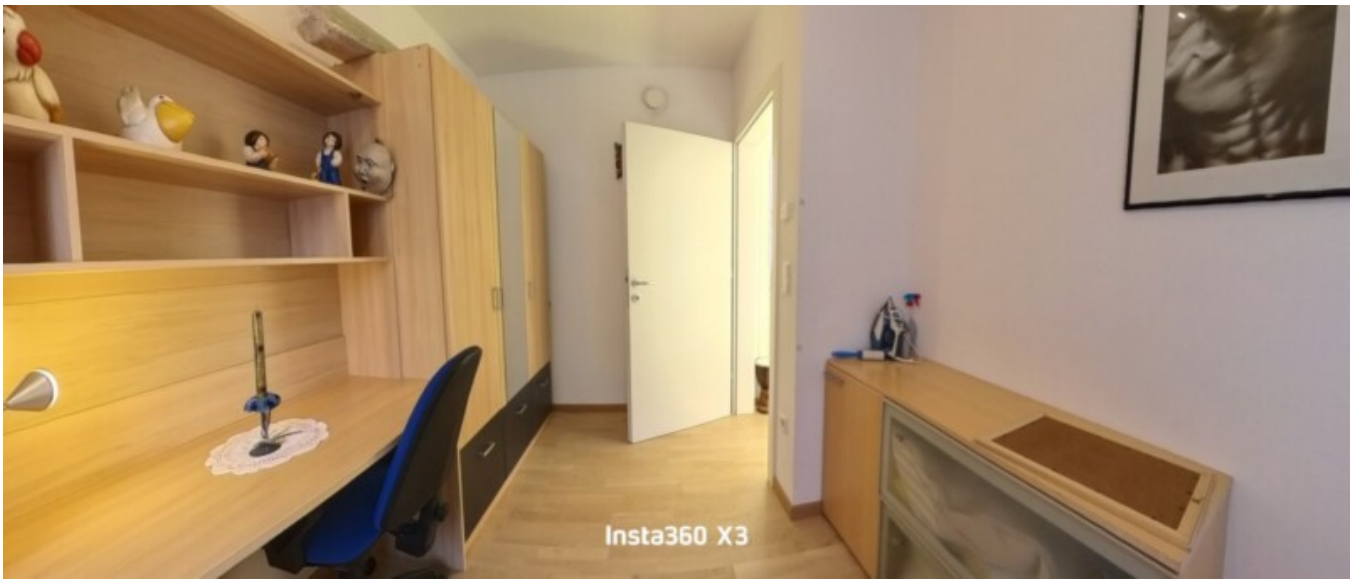
Insta360 X3

Insta360 X3

Insta360 X3

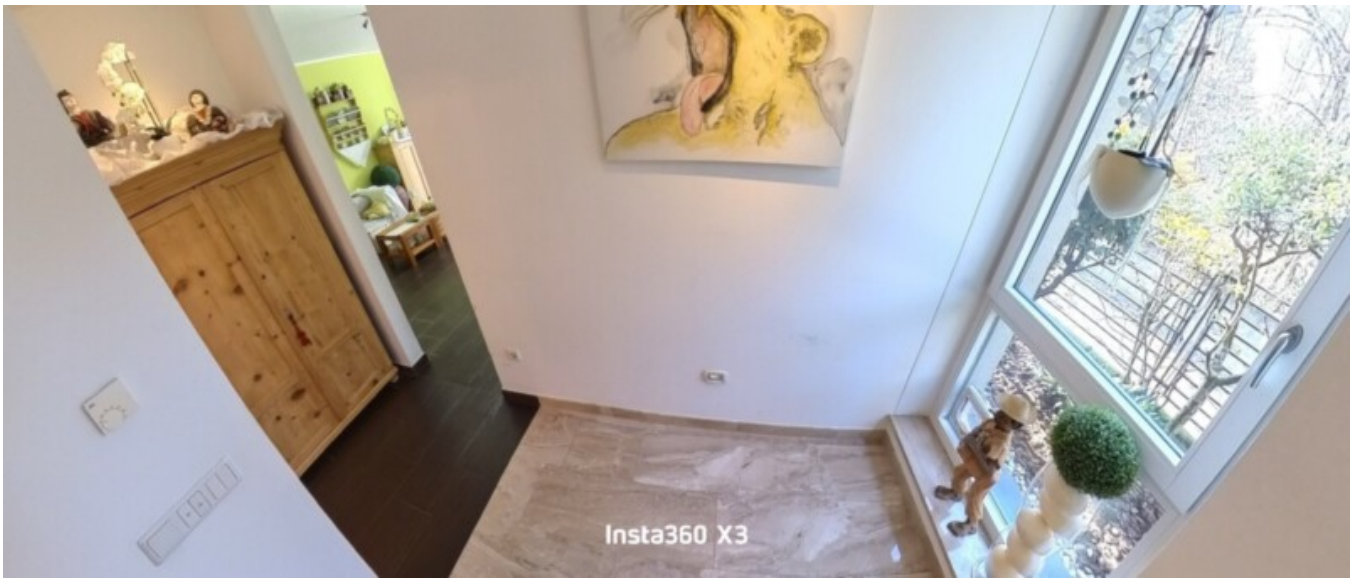
Insta360 X3

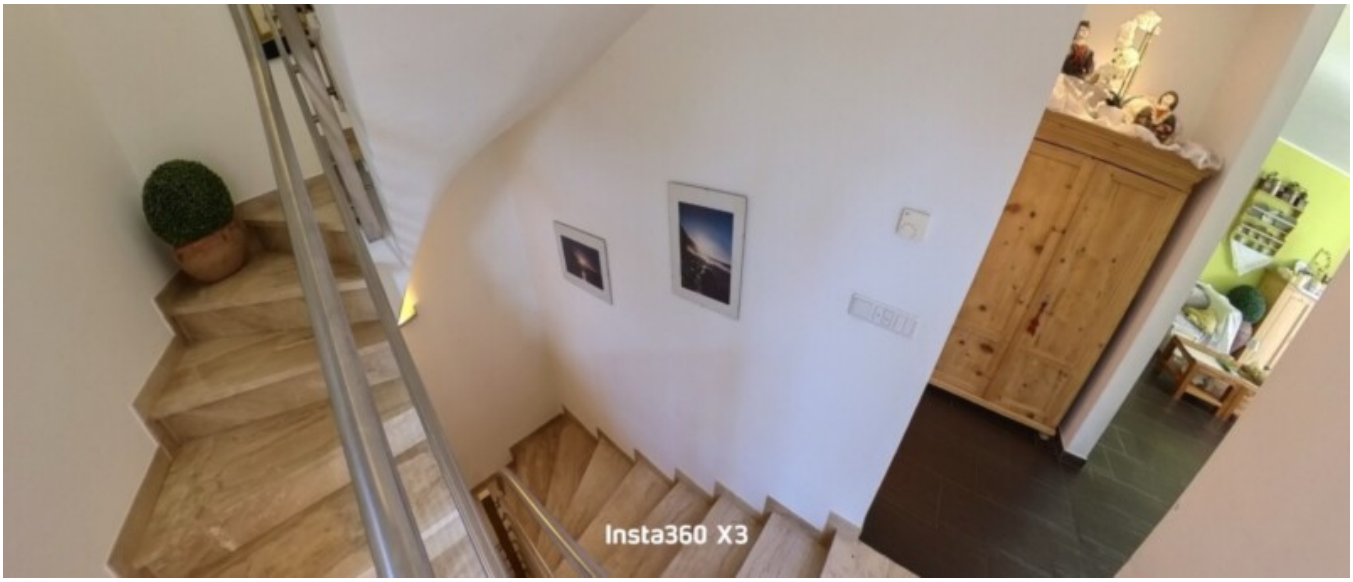
Insta360 X3

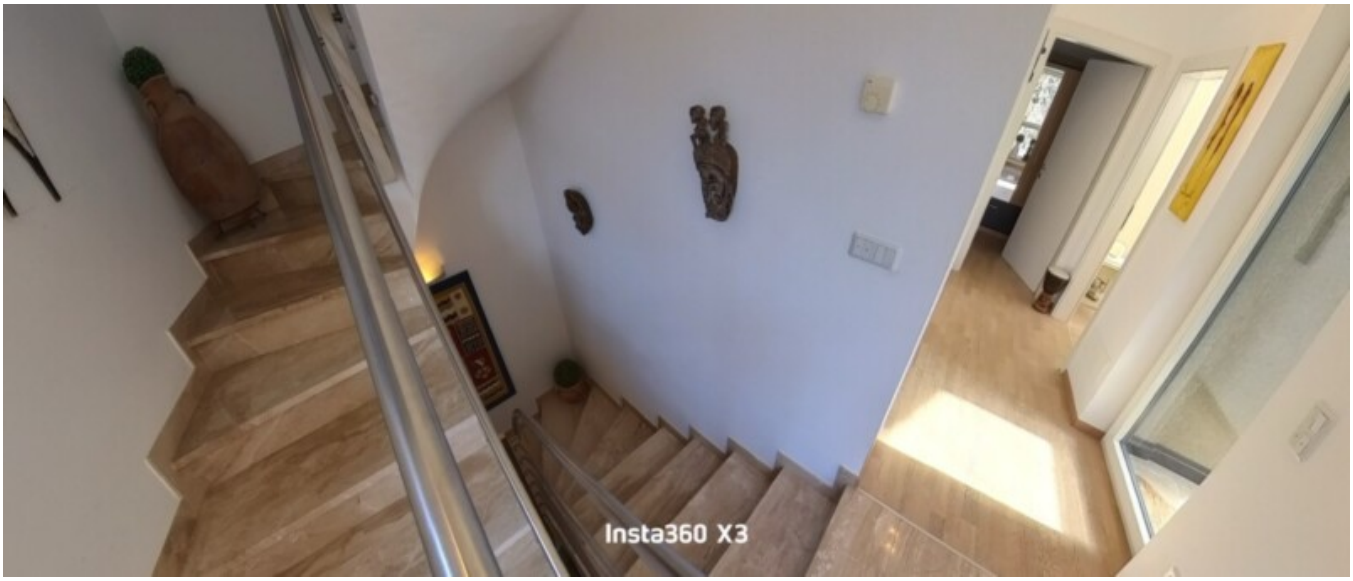
Insta360 X3

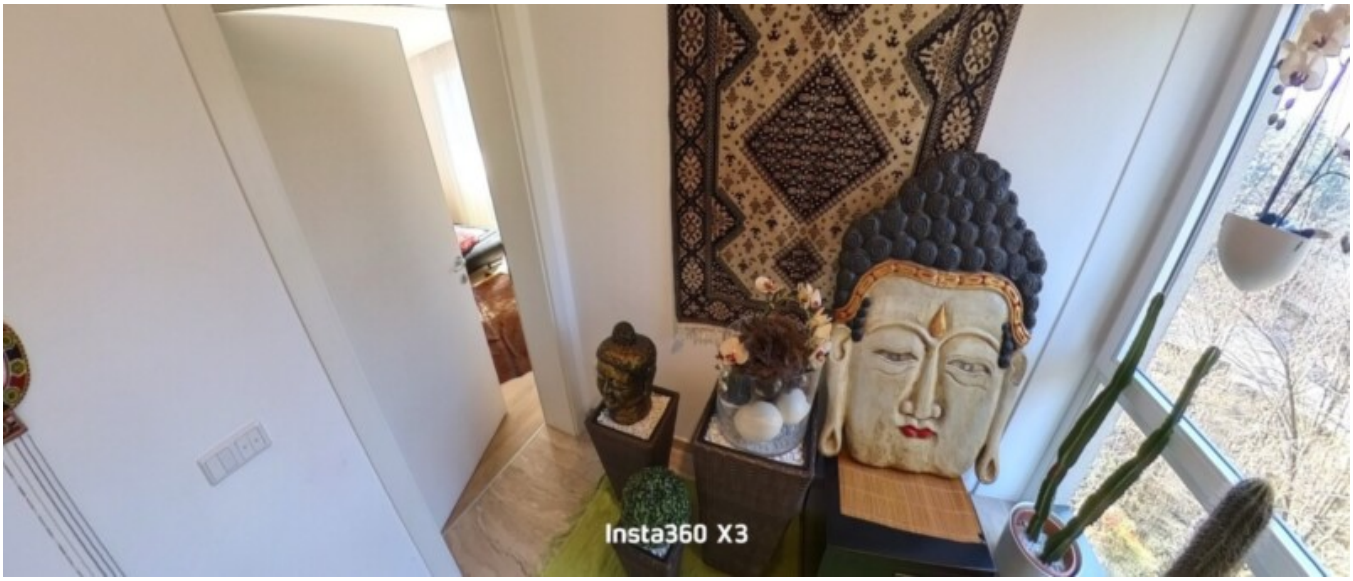
Insta360 X3

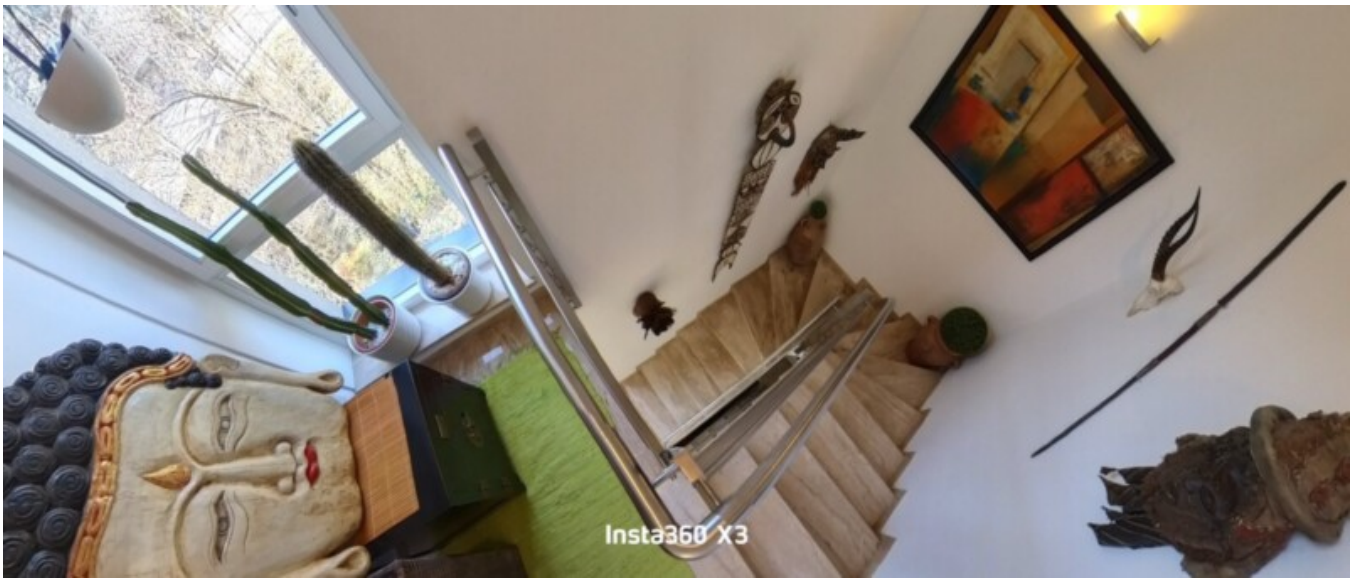
Insta360 X3

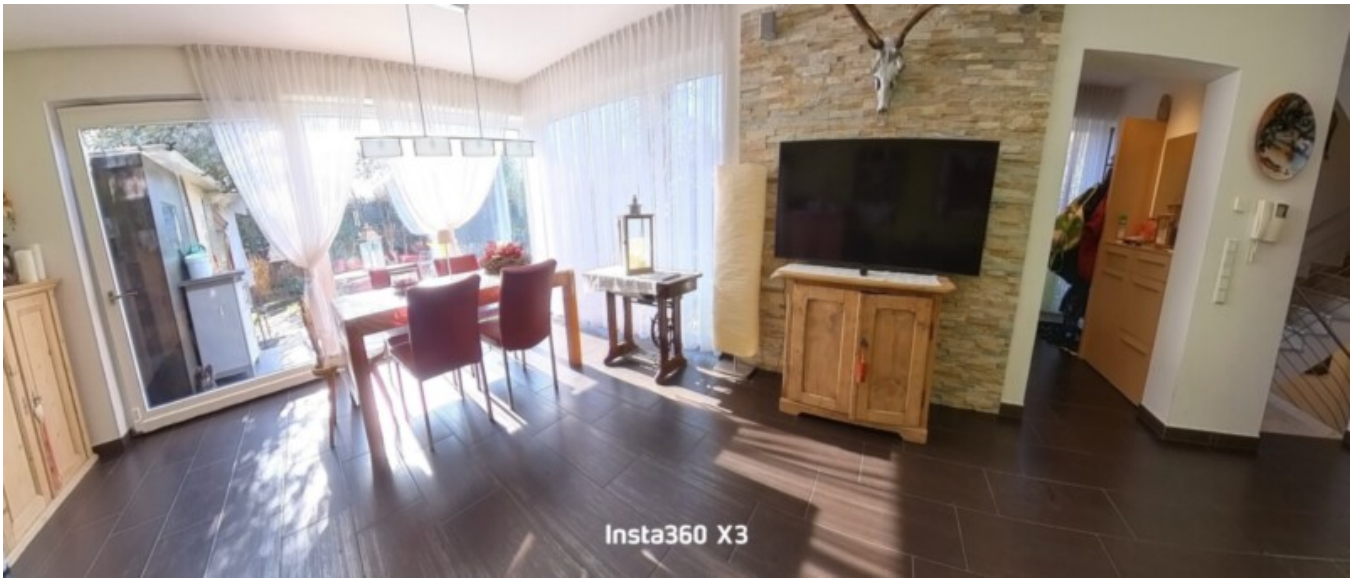
Insta360 X3

Insta360 X3

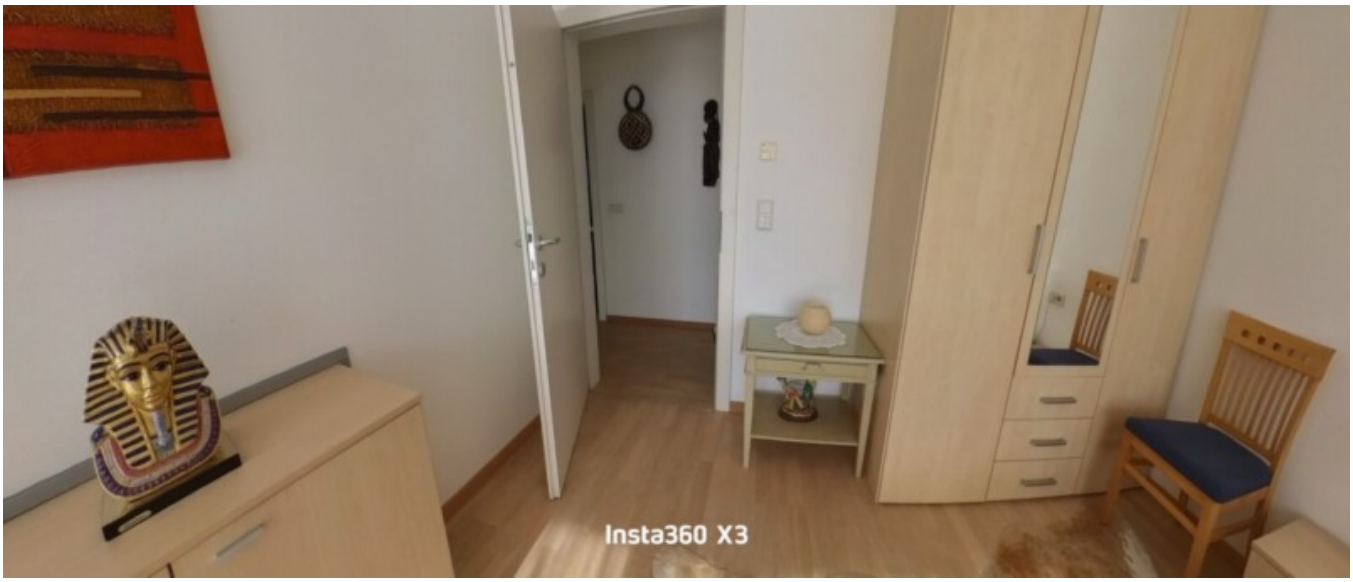
Insta360 X3

Insta360 X3

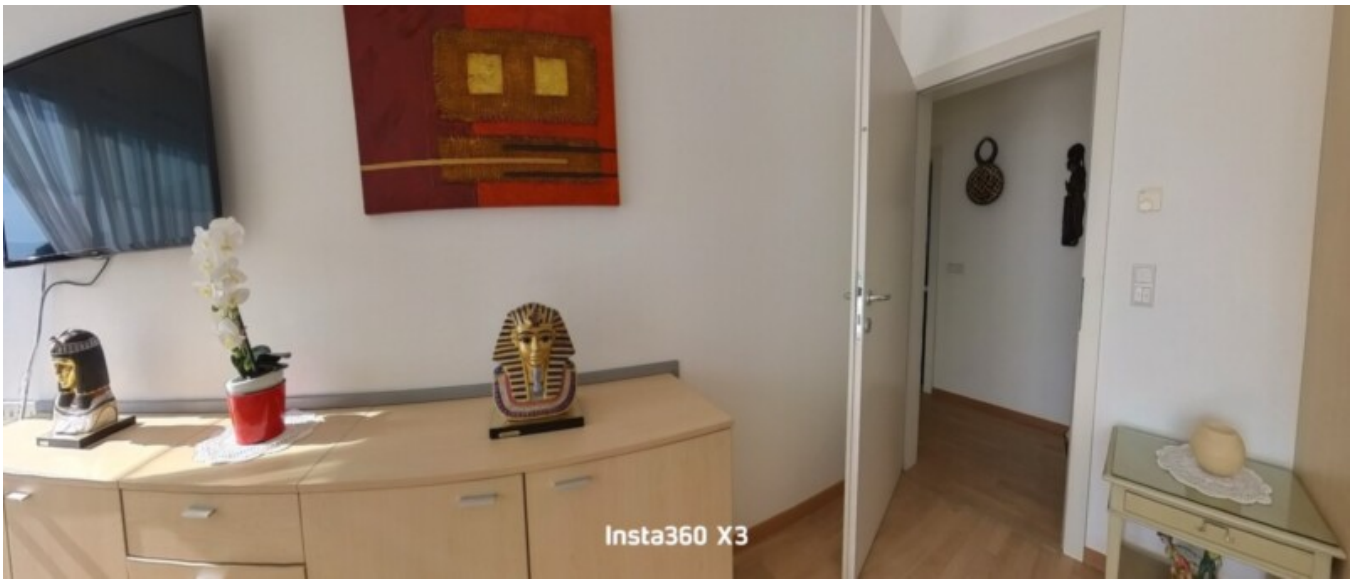
Insta360 X3

Insta360 X3

Insta360 X3

Details

Gesamtfläche m	214.0

PKW

Art	Anzahl	Preis
Garage	2	
Autoabstellplatz	1	

Beschreibung

Ein Reiheneckhaus in Meran zu verkaufen

Alleine, sein eigenes Haus genießen, dies ist hier möglich. Ein großzügiges Reiheneckhaus mit überdachtem Parkplatz und Doppelgarage zu verkaufen. Das Gebäude wurde 2011 im KlimaHaus A Standard errichtet. Vor dem Haus ziert ein gemütlicher, 80 m großer Privatgarten das Wohnhaus. Intern ist es überaus großzügig; getrennte Küche, Tages WC sind hochwertige Faktoren. Im 1. Stock befinden sich 2 Schlafzimmer zuzüglich Bad und im 2. Stock gibt es ebenso ein Schlafzimmer mit einem weiteren Bad. Die großzügige Terrasse, natürlich südlich ausgerichtet, lädt zum Entspannen nahe zu ein. Das gesamte Wohnhaus ist mit einer hochwertigen Bodenheizung ausgestattet und sämtliche Räume verfügen über behagliche Raumkomfortlüftung Auf Wunsch können einige Möbel übernommen werden. Die Übergabe kann sofort erfolgen.

Anbieter

ImmobilienStudio Studio
StudioImmobiliare Antiga
Zingerle Stefan

Immobilienstudio Südtirol
Zingerle Stefan
Drususallee 287
39100 Bozen

Tel.
+39/393/9396671

Mob.
+39/393/9396671

Fax.
+39/393/9396671

□