Bar mit Garten in Obermais zu verpachten

Eckdaten

Objektart	Gastgewerbe
Ort	Meran
Kaltmiete	Preis auf Anfrage
Gesamtfläche m	130.0
ID	IW101499

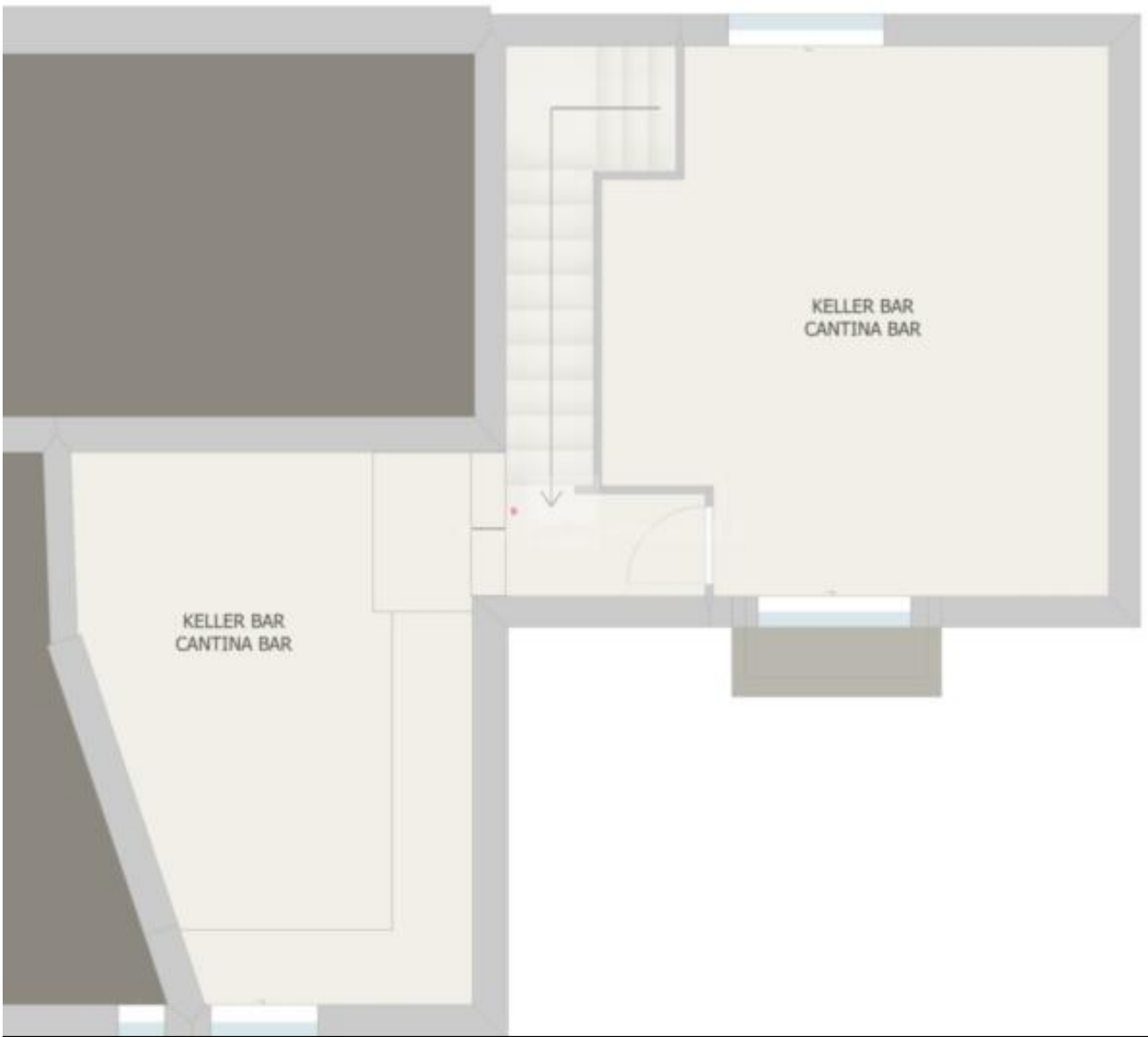
KELLER BAR
CANTINA BAR
KELLER BAR
CANTINA BAR

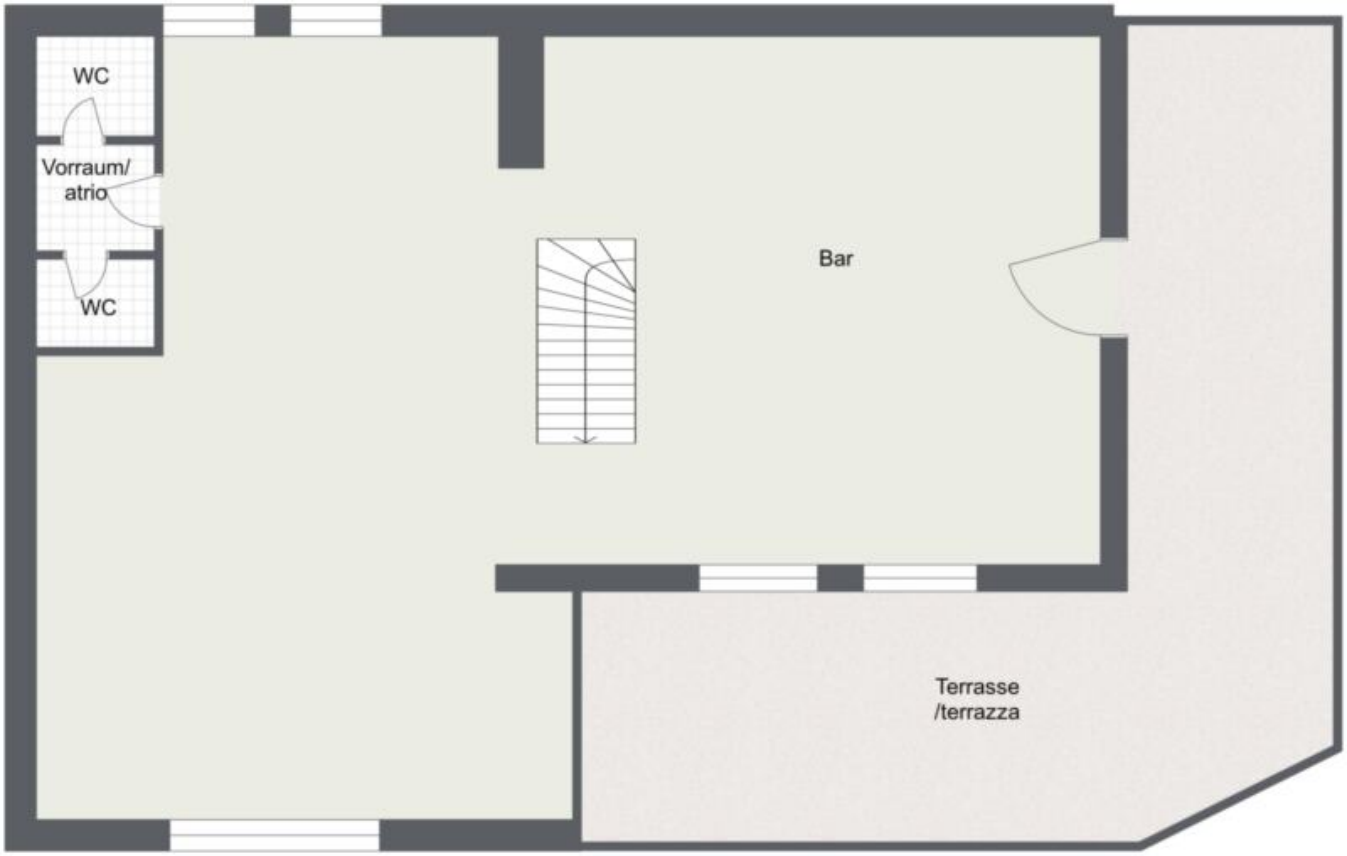

Details

Kaltmiete	Preis auf Anfrage
Zzg. Mehrwertsteuer	
Gesamtfläche m	130.0
Nettofläche m	89.0
Wohn-/Schlafzimmer	0

Ausstattung

Unterkellert	Nein

Beschreibung

In Obermais wird ab sofort diese renovierungsbedürftige Bar verpachtet (netto ca. 89m , kommerziell ca. 130m). Der monatliche Pachtpreis beträgt 2.000 Euro, inklusive Kondominiumsspesen.

Die Bar befindet sich nicht weit vom Meraner Stadtzentrum und verfügt außerdem über einen ca. 40 m großen Garten und zwei großen Keller-bzw. Lagerräumen.

□

Anbieter

Seeber Immobilien GmbH
Laubengasse 70
39100 Bozen

Tel.
+39/339/8281766

Mob.
+39/339/8281766