Bar mit Küche und Aussenfläche in strategisch hervorragender Lage in Meran zu verkaufen

Eckdaten

Objektart	Gastgewerbe
Ort	Meran
Kaufpreis	720'000 €
Gesamtfläche m	173.0
Baujahr	2002
ID	IW101426

RESTAURANT

RESTRANT
Entrata

RESTAURANT

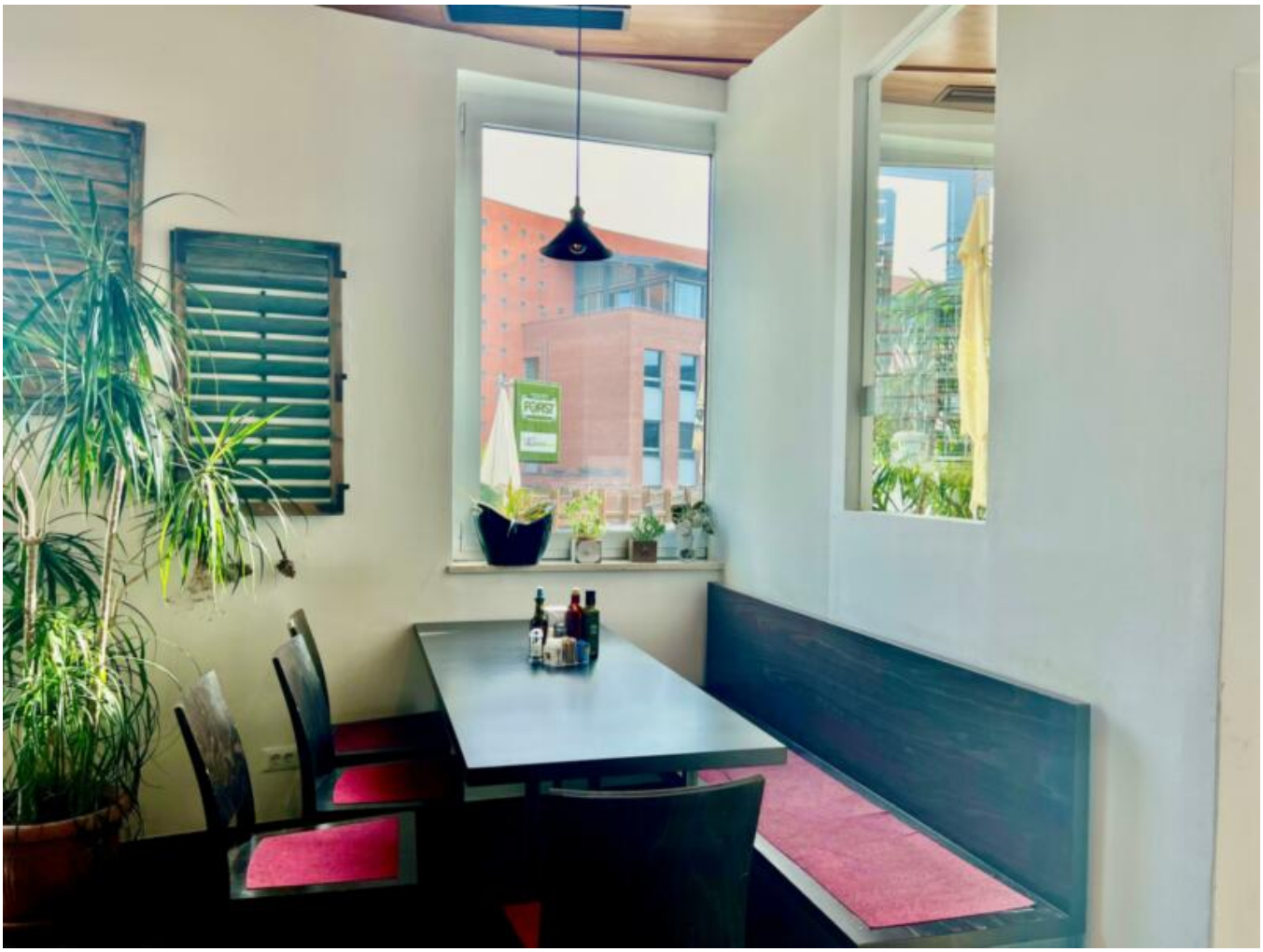

Preise

Kaufpreis	720'000 €
Zzg. Mehrwertsteuer	

Flächen

Gesamtfläche m	173.0
Nettofläche m	142.0

Räume

Badezimmer	2
Wohn-/Schlafzimmer	0

Ausstattung

Unterkellert	Nein

Beschreibung

In Meran wird diese Bar mit Küche in strategisch hervorragender Lage (Schulen und Firmen

gleich nebenan) verkauft.

Es besteht auch die Möglichkeit, die Bar um 4.500 Euro monatlich zu pachten.

Für weitere Informationen wenden Sie sich gerne an unser Büro!

Anbieter

Seeber Immobilien GmbH
Laubengasse 70
39100 Bozen

Tel.
+39/339/8281766

Mob.
+39/340/3806901

□