Geschäftslokale im Erdgeschoss mit Parkplätzen

Eckdaten

Objektart	Einzelhandel / Ladenlokal
Ort	Meran
Kaufpreis	740'000 €
Gesamtfläche m	100.0
ID	IW94654

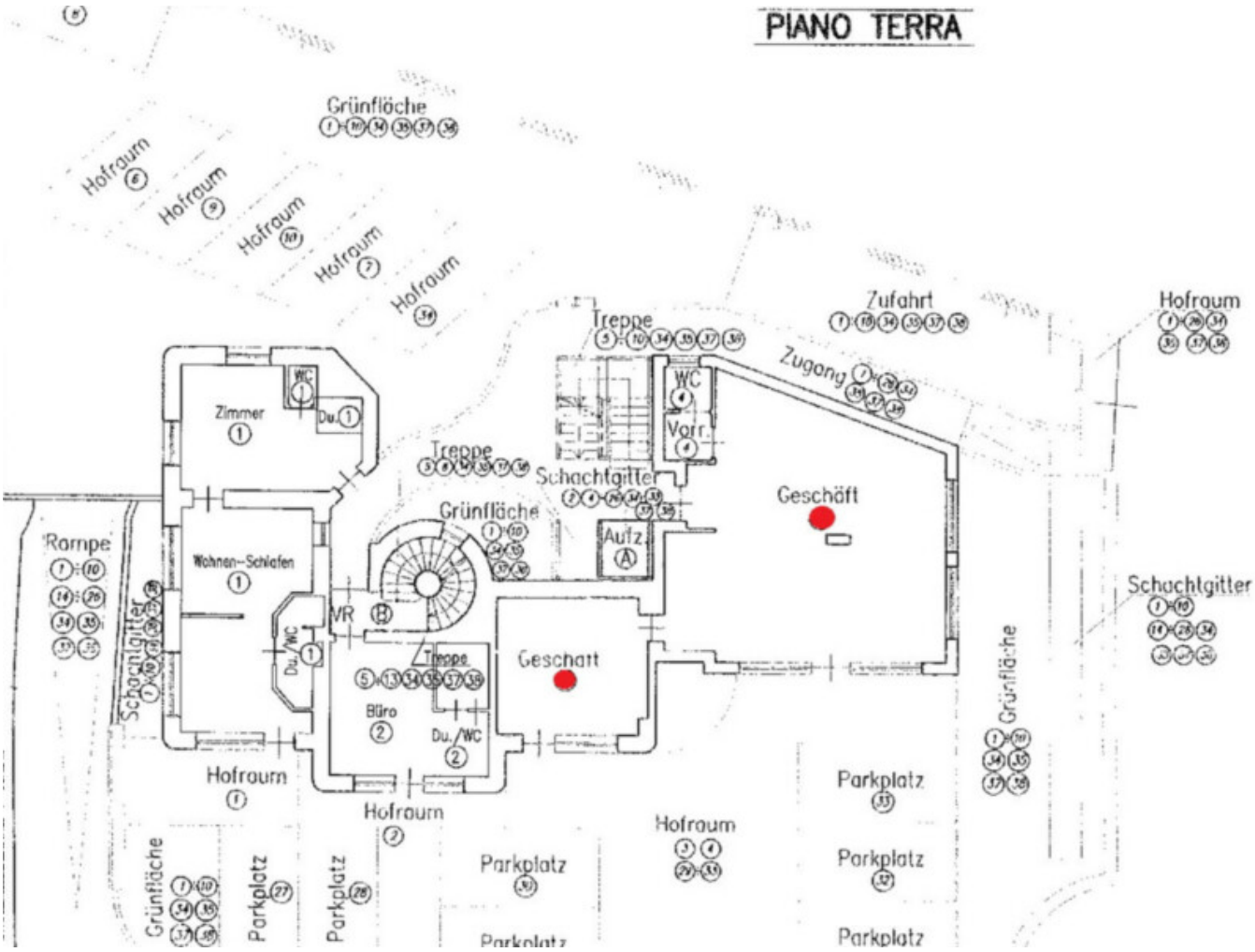

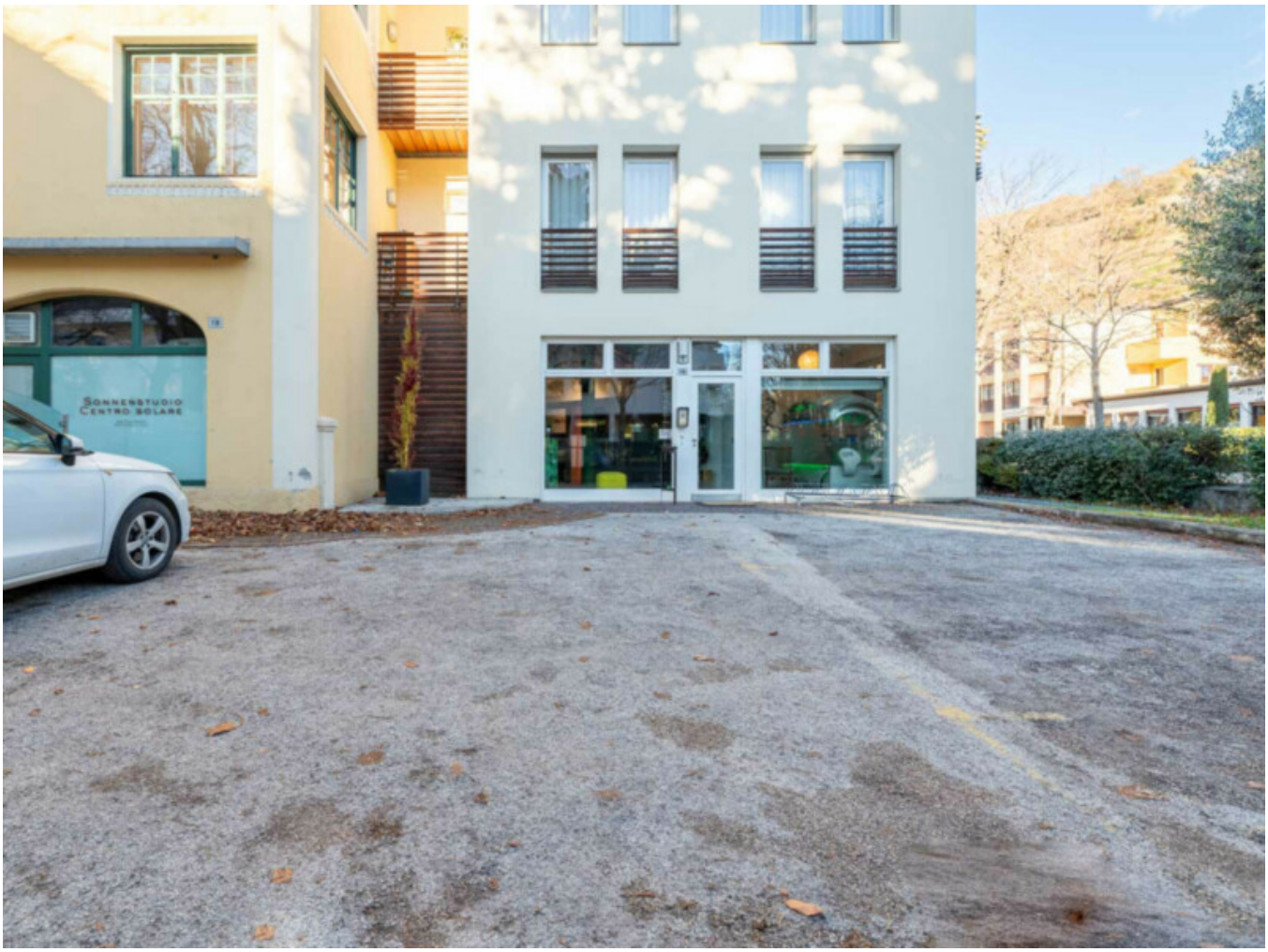
Sonnenstudio
Centro Solare

Details

Kaufpreis	740'000 €

Gesamtfläche m 100.0

Beschreibung

Villa Landeck: Zum Verkauf stehen zwei angrenzende Geschäftsimmobilien mit Parkplätzen vor der Tür.

Die zentrale Lage dieser Immobilieneinheiten in Meran ist äußerst vorteilhaft, da es eine gute Visibilität und Erreichbarkeit für Kunden bietet. Die Straße ist bekannt für ihre hohe Frequenz und die vielen Passanten, die täglich vorbeikommen. Die privaten Parkplätze befinden sich direkt vor der Tür.

Mehr Informationen unter: https://www.ruth-immobilien.com/de/immobile/geschaeftslokale-im-erdgeschoss-mit-parkplaetzen_15147

Ruth Immobilien
Waltherplatz 2 / Piazza Walther
39100 Bozen / Bolzano
Tel. +39 0471 090790

Anbieter

Ruth Immobilien GmbH
Lauben 71
39010 Bozen

Tel.
+39 0471 090790

Fax.
+39 0471 090791

□