Einmalig, ruhig im Grünen! Neue 4-Zimmerwohnung mit Panoramaterrasse

Eckdaten

Objektart	Wohnung
Ort	Kurtatsch an der Weinstraße
Energieklasse	A
Gesamtfläche m	155.0
Status	Neu
Baujahr	2023
Zustand	Neuwertig
ID	IW104447

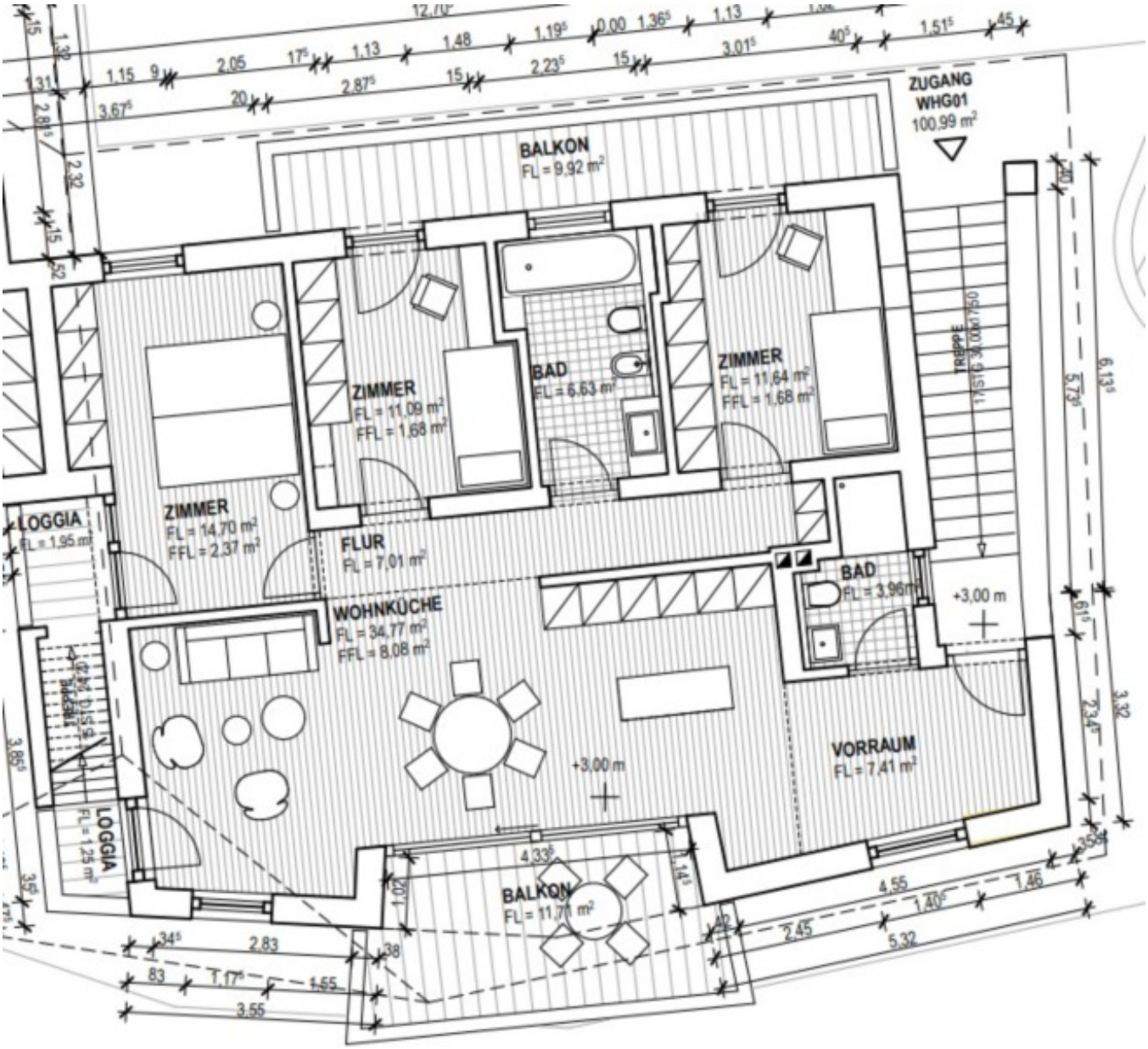

Flächen

Gesamtfläche m	155.0
Nettofläche m	101.0

Räume

Badezimmer	1
Sep. WC	1
Balkone/Terrassen	3
Wohn-/Schlafzimmer	3

Stellplätze	2

Beschreibung

Diese neue und hochwertig ausgeführte Wohnung, 4 km oberhalb von Kurtatsch bietet Ihnen alles, was Sie für ein komfortables und ruhiges Wohnen wünschen. Mit drei geräumigen Schlafzimmern, großem offenen Wohnbereich mit gr. Balkonterrasse und toller Aussicht übers Tal, zwei modernen Badezimmern und darüberliegend einer großen überdachten Terrasse – bleiben keine Wünsche offen. Zusätzlich stehen 2 überdachte Stellplätze zur Verfügung. □

Anbieter

IMMO JOHANNA
Immobilien Vermittlung & Beratung

Immojohanna – Johanna Mayr
Andreas Hoferstr. 44
39044 NEUMARKT

Mob.
389 0523660

□