Großzügige Zweizimmerwohnung mit sonnigem Privatgarten

Eckdaten

Objektart	Wohnung
Ort	Klausen
Zimmer	2
Etage	1
Kaufpreis	320'000 €
Gesamtfläche m	66.0
Baujahr	2005
ID	IW111493

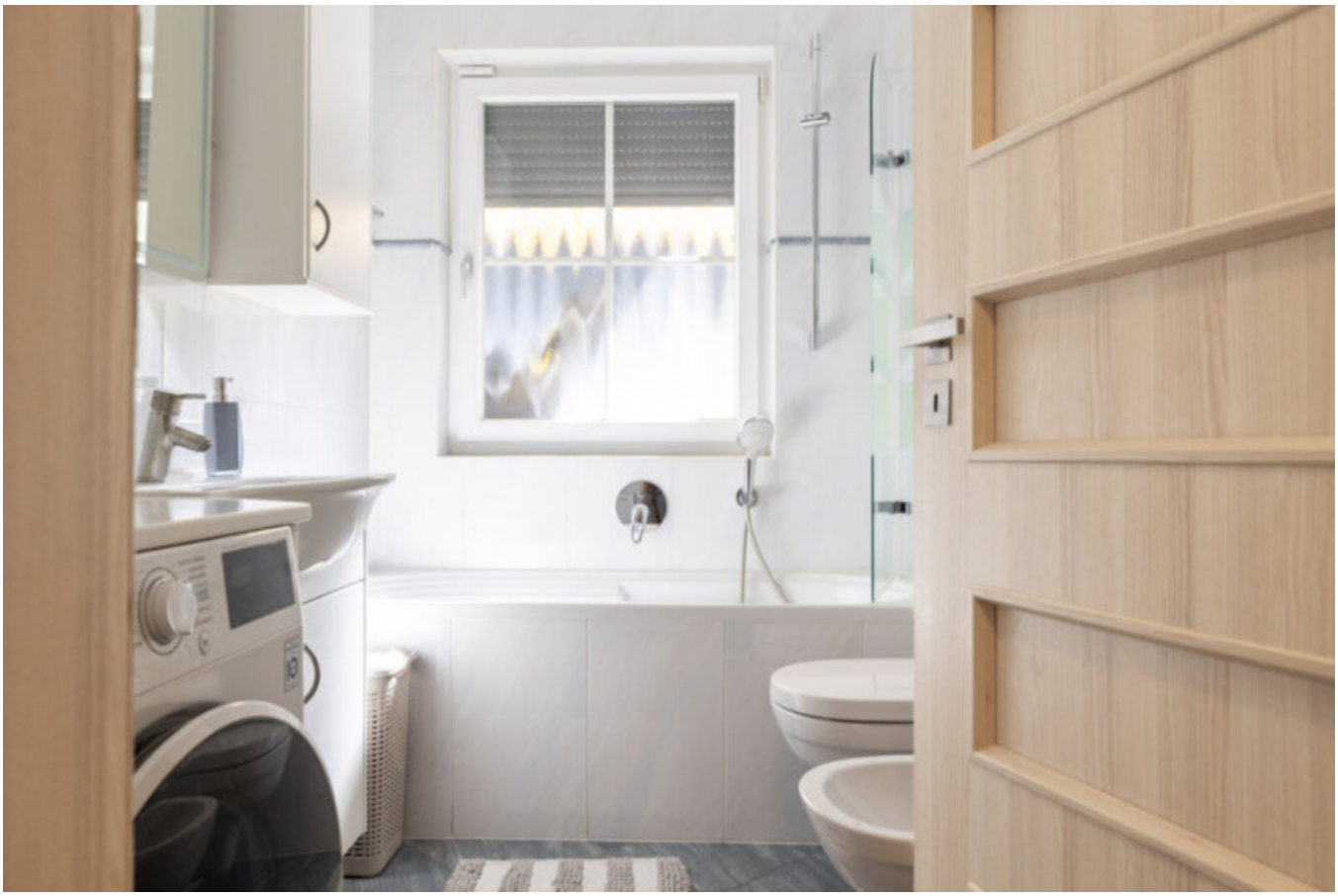

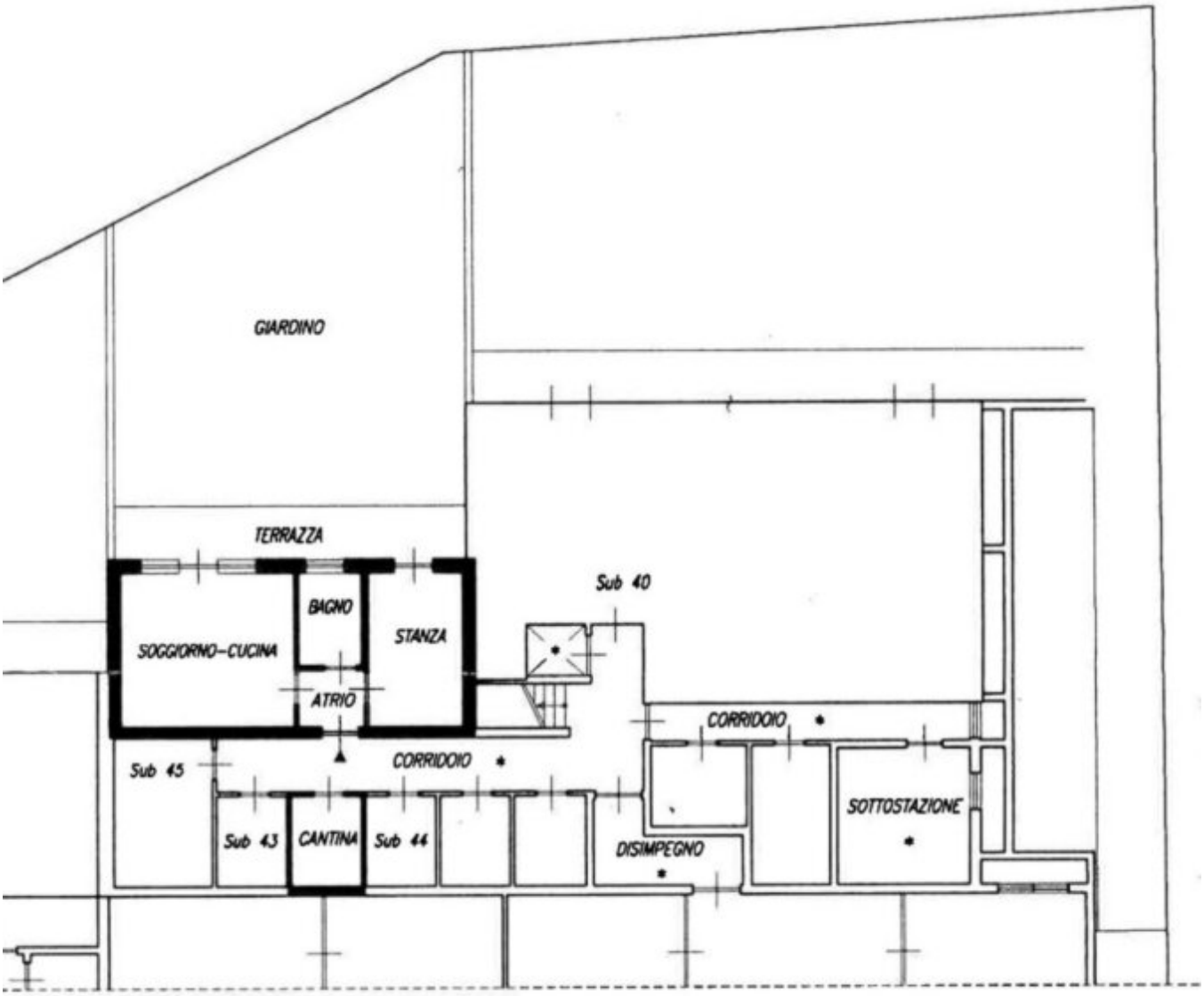

Details

Kaufpreis	320'000 €
Gesamtfläche m	66.0

Beschreibung

Zum Verkauf steht eine großzügige, nach Süden ausgerichtete Zweizimmerwohnung mit schönem Privatgarten und Terrasse. Die Wohnung überzeugt durch ihre angenehme Raumaufteilung und den hellen Wohnbereich mit direktem Zugang ins Freie.Sie verfügt über einen großzügigen Wohn- und Essbereich mit Küche, ein Schlafzimmer sowie ein Badezimmer mit Fenster. Für angenehmen Wohnkomfort sorgen die Fußbodenheizung, der Fernwärmeanschluss sowie der gute energetische Standard Klimahaus B.Ein praktischer Kellerraum befindet sich in unmittelbarer Nähe zur Wohnung. Abgerundet wird das Angebot durch eine große Einzelgarage.

Mehr Informationen unter: https://www.ruth-immobilien.com/de/immobilien/grosszuegige-zweizimmerwohnung-mit-sonnigem-privatgarten

Ruth Immobilien
Dorfstraße 12 / Via del Paese
39040 Vahrn / Varna (BZ)
Tel. +39 0472 970090

Anbieter

Ruth Immobilien GmbH
Dorfstraße 12
39040 Vahrn

Tel.
+39 0472 970090

□