Kastelbell: Residence Sonnenberg - Wohnung Nr. 2

Eckdaten

Objektart	Wohnung / Etage
Ort	Kastelbell
Zimmer	2
Etage	0
Kaufpreis	289'000 €
Gesamtfläche m	44.5
Baujahr	2026
Zustand	Erstbezug
ID	IW103872

Fahrräder
Aufzug
W2
W1
Pkw-Abstellplätze

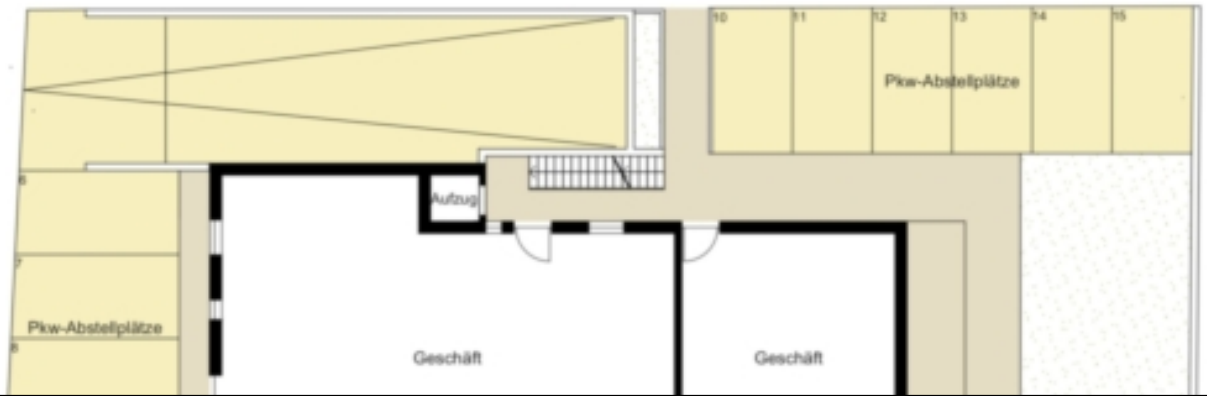
Pkw-Abstellplätze
Aufzug
Pkw-Abstellplätze
Geschäft
Geschäft

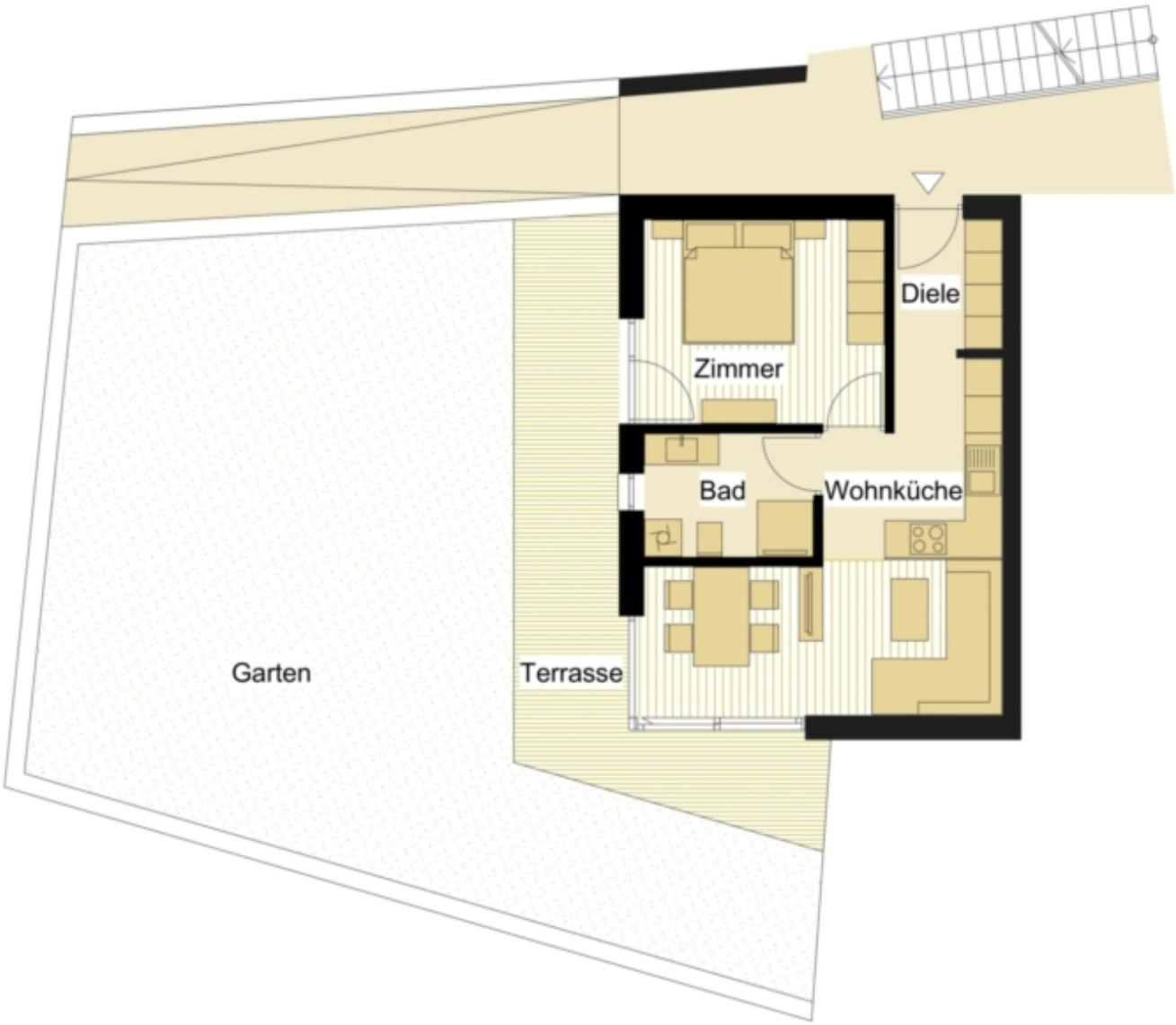
Diele
Zimmer
Bad
Wohnküche
Garten
Terrasse

Apotheke
<- Mals
Raiffeisenkasse
Meran ->
Bahnhof

Preise

Kaufpreis	289'000 €

Flächen

Gesamtfläche m	44.5
Nettofläche m	55.8
Garten m	86.3
Keller m	12.4
Balkon/Terrasse m	10.4

Räume

Schlafzimmer	1
Badezimmer	1
Stellplätze	1

Ausstattung

Gartennutzung	
Heizungsart	Fussbodenh.
Fahrstuhl	Personenaufzug
Unterkellert	Ja

Beschreibung

Die Wohnung Nr. 2 befindet sich im Erdgeschoss der Residence "Sonnenberg" und besteht aus Schlafzimmer, Badezimmer und einer Wohnküche, mit einer Fläche von insgesamt ca. 55,79 m .

Weiters gehören zur Wohnung eine Terrasse mit ca. 20,70 m , ein großer Garten mit ca. 86,30 m , sowie ein Keller im Untergeschoss.

Anbieter

Wellenzohn Immobilien KG
Göflanerstrasse Nr. 33
39028 Schlanders

Tel.
0473 620300

Fax.
0473 620234

□