Bar/Enothek in Kaltern gegen Ablöse zu vermieten

Eckdaten

Objektart	Gastgewerbe
Ort	Kaltern an der Weinstraße
Energieklasse	B
Gesamtfläche m	185.0
Status	Gebraucht
Zustand	Neuwertig
ID	IW103443

wohnart
immobilien
immobiliare

Wohnart
immobilien
immobiliare
Der beste Wein ist der den wir mit Freunden trinken

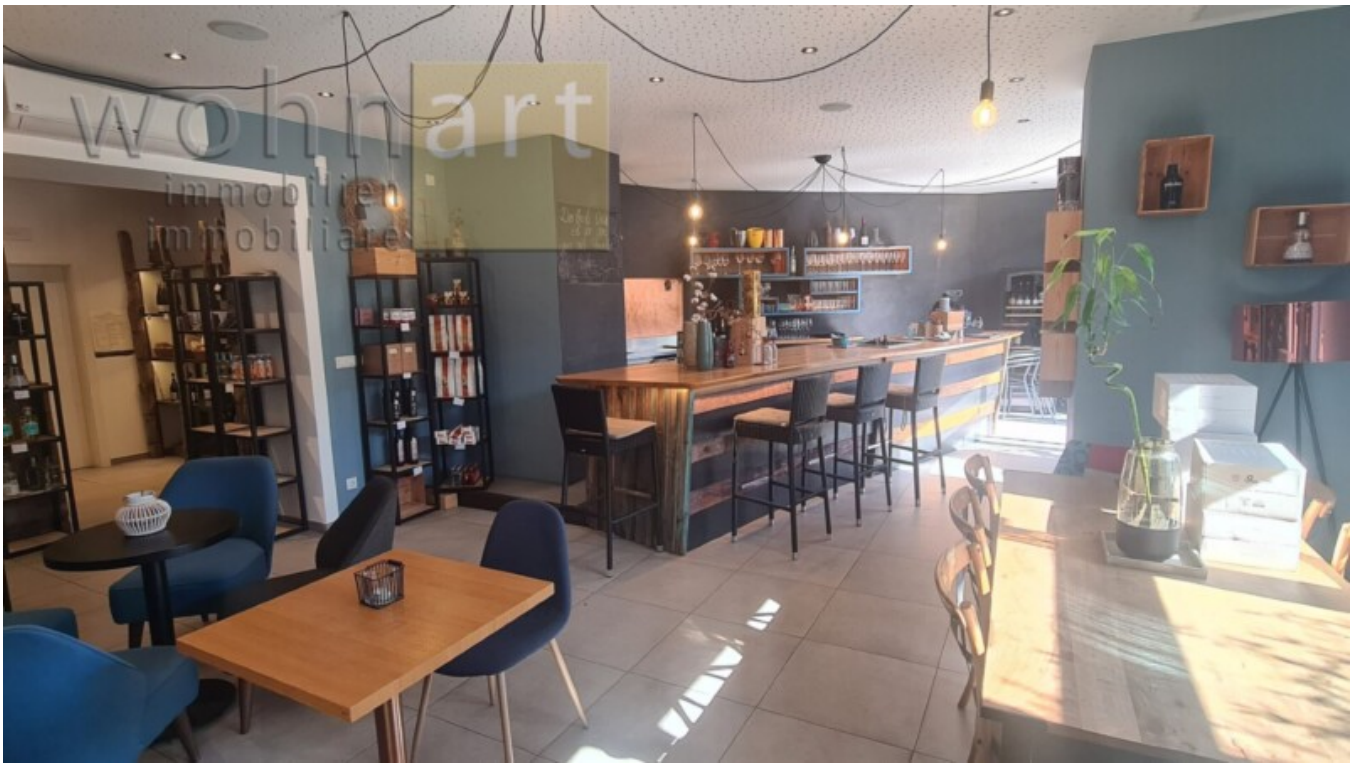
wohnart
immobilien
immobiliare

wohnart
immobilien
immobiliare

wohnart
immobilien
immobiliare

wohnart
immobilien
immobiliare

wohnart
immobilien
immobilienmarkt

wohnart
immobilien
immobiliare

Weinverkauf
vendita vini
caldarum
wohnart
immobilien
immobiliare
caldarum

wohnart
immobilien
immobiliare

caldarum

Details

Gesamtfläche m	185.0

Beschreibung

Gut eingeführte Bar-Enothek in bester Lage von Kaltern gegen Ablöse zur Vermietung. Das stilvolle und einladende Lokal überzeugt mit einer großzügigen Fläche, moderner Ausstattung und klimatisierten Räumen. Die große Sonnenterrasse bietet zusätzlichen Platz für Gäste und schafft eine angenehme Atmosphäre. Ein ideales Objekt für Gastronomen, die eine etablierte und attraktive Bar/Enothek übernehmen möchten.

Anbieter

wohnart immobilien immobiliare

Wohnart Immobilien GmbH
Rathausring 38

Tel.
+39/0471/813545

Mob.
+39/339/7193728

Fax.
+39/0471/823250

□