Vollmöblierte Dreizimmerwohnung mit Garten

Eckdaten

Objektart	Wohnung / Etage
Ort	Innichen
Strasse, Hausnr	Via Pizach 3/D
Zimmer	3
Etage	0
Kaufpreis	Preis auf Anfrage
Gesamtfläche m	68.0
Baujahr	2012
Zustand	Neuwertig
ID	IW94373

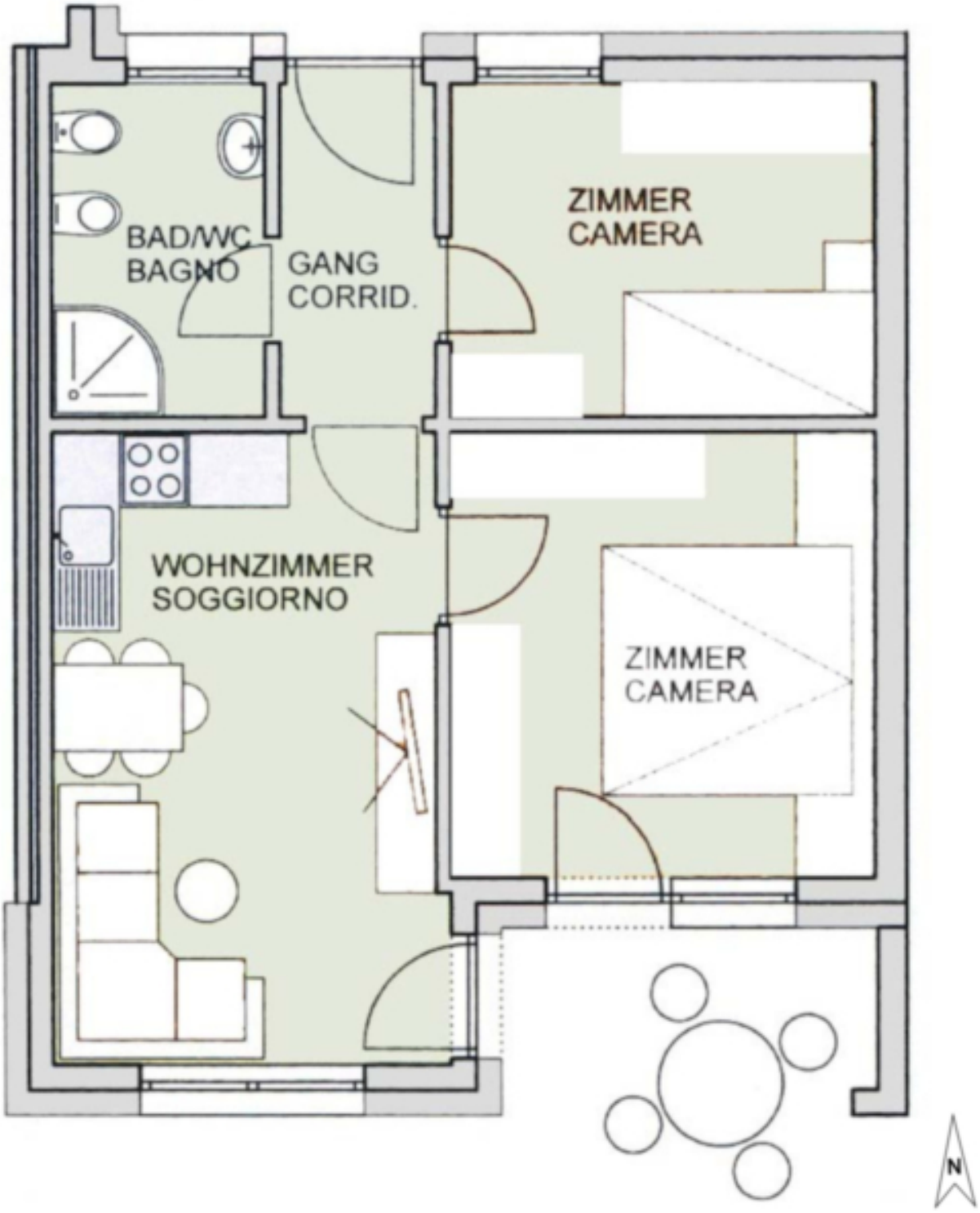
BAD/WC
BAGNO
GANG
CORRID.
ZIMMER
CAMERA
WOHNZIMMER
SOGGIORNO
ZIMMER
CAMERA
N

Preise

Kaufpreis	Preis auf Anfrage

Flächen

Gesamtfläche m	68.0
Nettofläche m	44.8
Garten m	26.0
Keller m	11.0

Räume

Schlafzimmer	2
Badezimmer	1
Stellplätze	1

Ausstattung

Gartennutzung	
Möbliert	Vollmöbliert

Technik

Heizungsart	Fernheizung, Fussbodenh.
Befeuerung	Fernwärme
Fahrstuhl	Personenaufzug

Sonstige

Unterkellert	Ja

Beschreibung

Wunderschöne Dreizimmerwohnung in Innichen. Diese Wohnung besticht durch seine einzigartige Lage. Das zentrale Skigebiete Haunold liegt mit seiner Talstation nur wenige Gehminuten entfernt. Die Immobilie liegt im Erdgeschoss eines Mehrfamilienhauses und verfügt über einen schönen Garten, der nach Süd ausgerichtet ist.

Mit zwei Schlafzimmern, einem modernen Badezimmer und einem gemütlichen Wohn / Essbereich bietet die Immobilie genügend Platz für mehrere Personen. Die Immobilie wurde exklusiv und hochwertig eingerichtet, Tischlerarbeit vom Feinsten.

Ein Keller gehört zur Immobilie dazu. Die Immobilie ist frei und kann somit perfekt als Ferienwohnung genutzt werden. Die Immobilie wird privat verkauft, daher fällt keine Mehrwertsteuer an.

Innichen ist bekannt für seine malerische Natur, ein Dorfkern der keine Wünsche offen lässt, viele Infrastrukturen liegen in der verkehrsberuhigten Fußgängerzone zur Verfügung. Restaurants, Cafés, Einkaufsmöglichkeiten, Apotheke, Post und Bankfilialen, alles was es für einen sorglosen Alltag benötigt.

Anbieter

Castellanum
Trattengasse 7
39042 Brixen

Tel.
0472201250