Möblierte 3-Zimmer-Wohnung mit Terrasse und Seeblick - Torri del Benaco

Eckdaten

Objektart	Wohnung / Penthouse
Ort	Gardasee
Zimmer	3
Etage	2
Kaufpreis	1'350'000 €
Gesamtfläche m	146.0
Baujahr	2022
Zustand	Rohbau
ID	IW111905






















ITALY



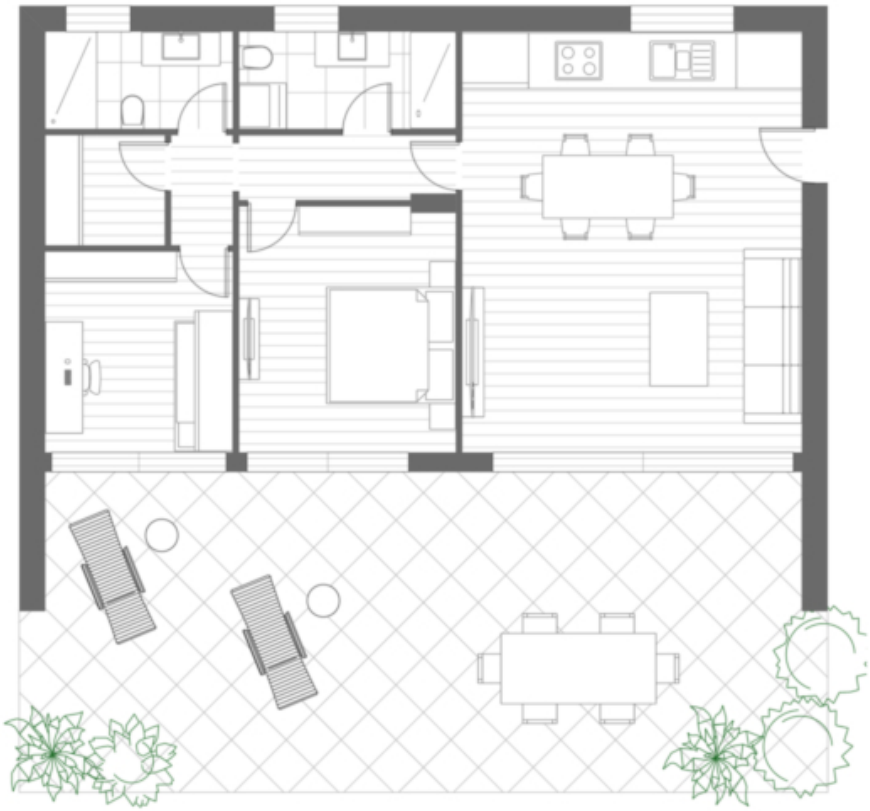

Preise

Kaufpreis	1'350'000 €

Flächen

Gesamtfläche m	146.0
Nettofläche m	75.1
Keller m	3.8
Balkon/Terrasse m	72.0

Räume

Schlafzimmer	2
Badezimmer	2

Ausstattung

Möbliert	Vollmöbliert
Swimmingpool	

Technik

Heizungsart	Fussbodenh.
Klimatisiert	
Fahrstuhl	Personenaufzug

Sonstige

Unterkellert	Ja

Beschreibung

In einer der begehrtesten Lagen von Torri del Benaco bieten wir eine elegante, vollständig möblierte 3-Zimmer-Wohnung mit herrlichem Blick auf den Gardasee zum Verkauf an.

Die moderne und lichtdurchflutete Wohnung überzeugt durch gepflegte Räume und hochwertige Materialien, die Komfort und Eleganz in jedem Detail vermitteln.
Der Wohnbereich mit offener Küche öffnet sich zu einer großzügigen Panoramaterrasse, ideal für Mahlzeiten im Freien und entspannte Momente mit wunderschönem Seeblick. Der Schlafbereich umfasst zwei Schlafzimmer, zwei Badezimmer sowie praktische Nebenräume. Zur Immobilie gehören außerdem ein privater Kellerraum und ein überdachter Stellplatz im Carport.

Die Wohnanlage bietet einen gepflegten Gemeinschaftspool mit Sonnenterrasse in ruhiger und panoramischer Lage. Die Immobilie entspricht dem hohen Energiestandard CasaClima A4 und eignet sich ideal als Zweitwohnsitz oder exklusive Immobilie am Gardasee.

Anbieter

Castellanum
Trattengasse 7
39042 Brixen

Tel.
0472201250