Elegante Maisonettewohnung in der Residence Mondragon - Lazise

Eckdaten

Objektart	Wohnung / Etage
Ort	Gardasee
Strasse, Hausnr	Località Mondragon di Sopra 3
Zimmer	3
Etage	0
Kaufpreis	530'000 €
Gesamtfläche m	96.7
Baujahr	1980
Zustand	Gepflegt
ID	IW111578

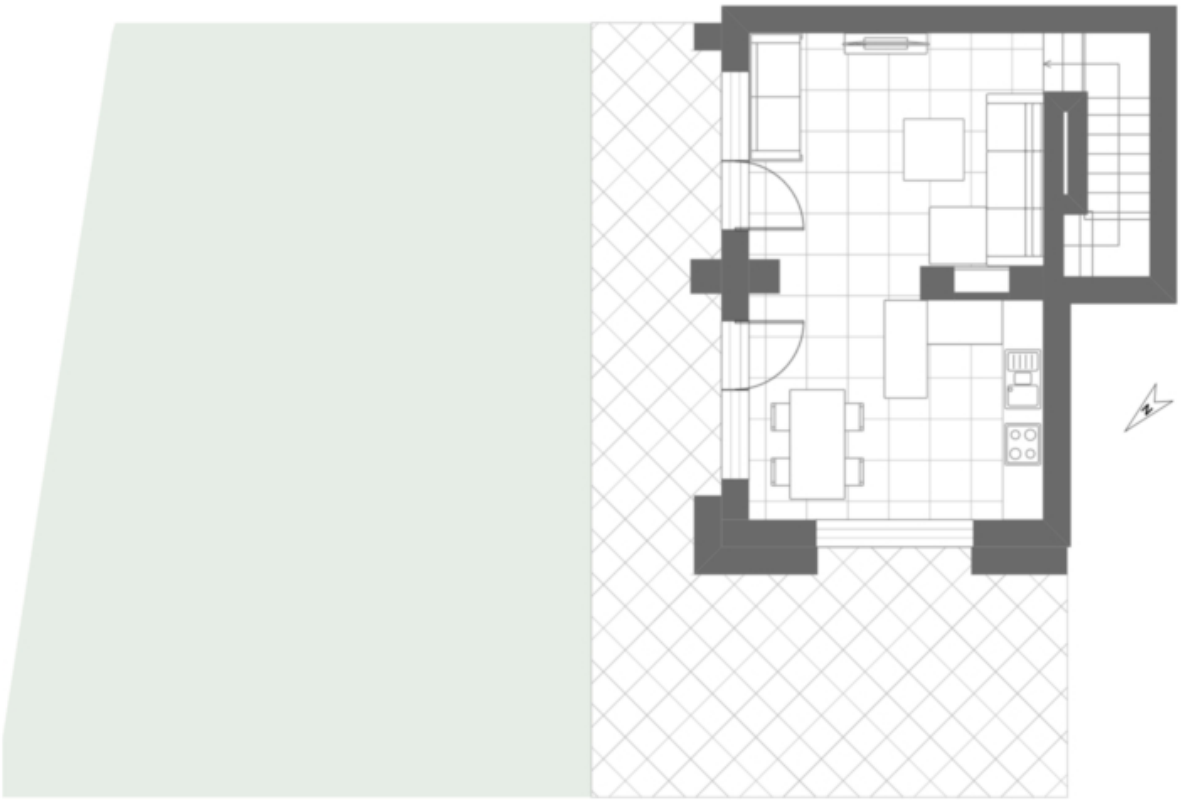

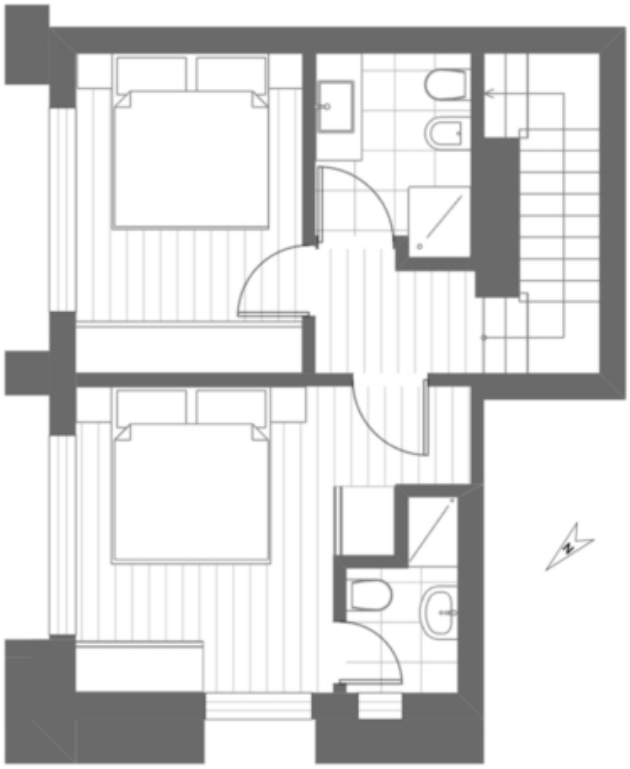

Preise

Kaufpreis	530'000 €

Flächen

Gesamtfläche m	96.7
Nettofläche m	62.0
Garten m	60.0
Balkon/Terrasse m	35.0

Räume

Schlafzimmer	2
Badezimmer	2
Stellplätze	2

Ausstattung

Gartennutzung

Möbliert	Vollmöbliert
Swimmingpool	

Technik

Befeuerung	Gas
Klimatisiert	

Sonstige

Unterkellert	Nein

Beschreibung

In der exklusiven Residence Mondragon in Lazise, eingebettet in eine ruhige und gepflegte Umgebung, bieten wir eine charmante Wohnung auf zwei Ebenen zum Verkauf an. Die Immobilie eignet sich sowohl als privater Wohnsitz als auch als Ferienimmobilie am Gardasee.

Im Erdgeschoss befindet sich ein heller Wohnbereich mit offener Küche und direktem Zugang zum Garten, der zum Entspannen im Freien einlädt. Ein gemütlicher Kamin sorgt an kühleren Tagen für eine besonders angenehme Wohnatmosphäre.

Über eine elegante Holztreppe gelangt man in das Obergeschoss, wo sich der Schlafbereich mit einem Doppelschlafzimmer mit eigenem Badezimmer, einem weiteren Schlafzimmer sowie einem zusätzlichen Badezimmer befindet.

Die Wohnanlage mit nur 19 Wohneinheiten ist von einer weitläufigen, gepflegten Parkanlage umgeben und bietet einen wunderschönen Gemeinschaftspool sowie einen herrlichen Panoramablick auf den Gardasee.
Hier genießt man Ruhe, Privatsphäre und entspannte Stunden in einer exklusiven Umgebung.

Zur Immobilie gehören außerdem zwei überdachte Autoabstellplätze, die bereits im Kaufpreis enthalten sind.

Anbieter

CASTELLANUM
REAL ESTATE

Castellanum
Trattengasse 7
39042 Brixen

Tel.
0472201250

□