3-Zimmer-Wohnung in Rustico mit Seeblick - Garda

Eckdaten

Objektart	Wohnung / Etage
Ort	Gardasee
Zimmer	3
Etage	1
Kaufpreis	1'120'000 €
Gesamtfläche m	138.3
Baujahr	2025
ID	IW105760

SPOT

SPOT

SPOT

SPOT

SPOT

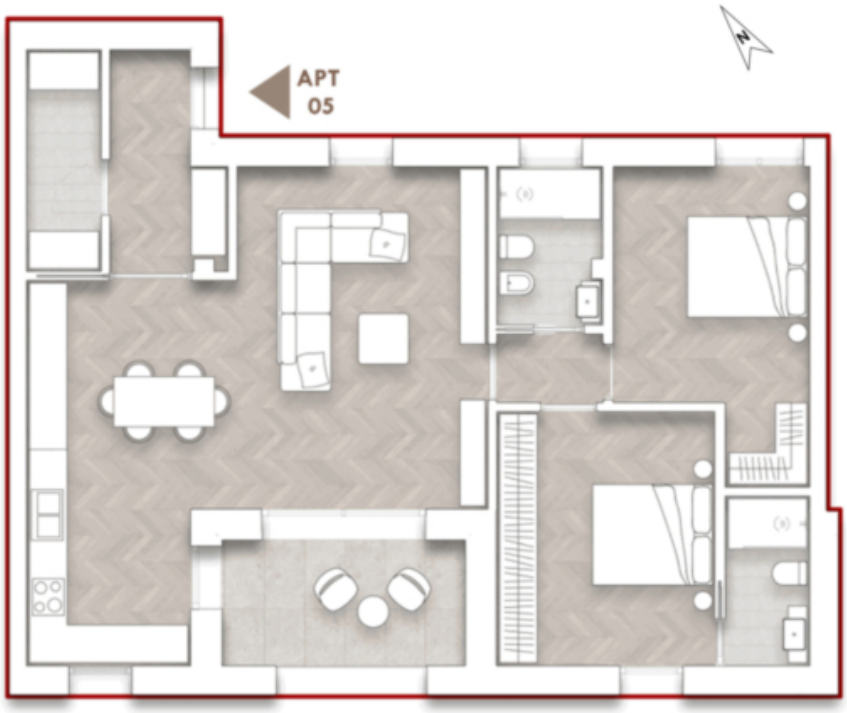
APT
05

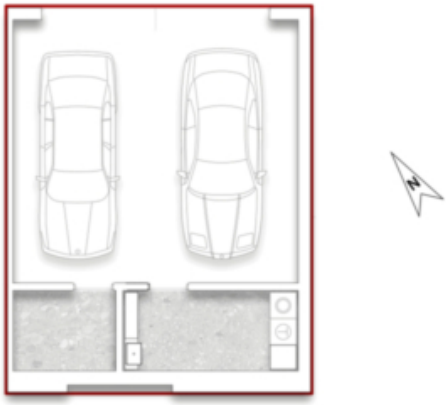

Preise

Kaufpreis	1'120'000 €

Flächen

Gesamtfläche m	138.3
Nettofläche m	87.2
Keller m	7.4
Balkon/Terrasse m	7.7

Räume

Schlafzimmer	2
Badezimmer	2
Stellplätze	1

Ausstattung

Swimmingpool	
Heizungsart	Fussbodenh.
Klimatisiert	
Unterkellert	Ja

Beschreibung

Wir bieten in Garda eine elegante Wohneinheit im Rustico mit zwei Schlafzimmern zum Verkauf an. Das helle Wohnzimmer mit offener Küche lädt zum Verweilen ein und führt zu einer Terrasse mit Seeblick, die ideal für Outdoor-Aktivitäten ist. Zwei Schlafzimmer, eines mit eigenem Bad Ensuite, bieten Komfort und Privatsphäre. Ein zusätzliches Badezimmer steht ebenfalls zur Verfügung, ideal für Gäste oder das zweite Schlafzimmer. Die Wohnung verfügt außerdem über eine private Doppelgarage und Keller im Untergeschoss. Sie ist Teil einer Anlage mit hochwertiger Bauweise, einem Gemeinschaftspool, privaten Parkplätzen und direktem Zugang zum Golfplatz. Perfekt für Naturliebhaber, die Ruhe und Komfort suchen.

Anbieter

CASTELLANUM REAL ESTATE

Castellanum Garda
Via Gardesana 20,
37017 Lazise

Tel.
+39 045 4735086

□