Punta Pacengo M101

Eckdaten

Objektart	Wohnung / Etage
Ort	Gardasee
Strasse, Hausnr	Via Peschiera
Zimmer	3
Kaufpreis	Preis auf Anfrage
Gesamtfläche m	86.1
Baujahr	2025
ID	IW103826

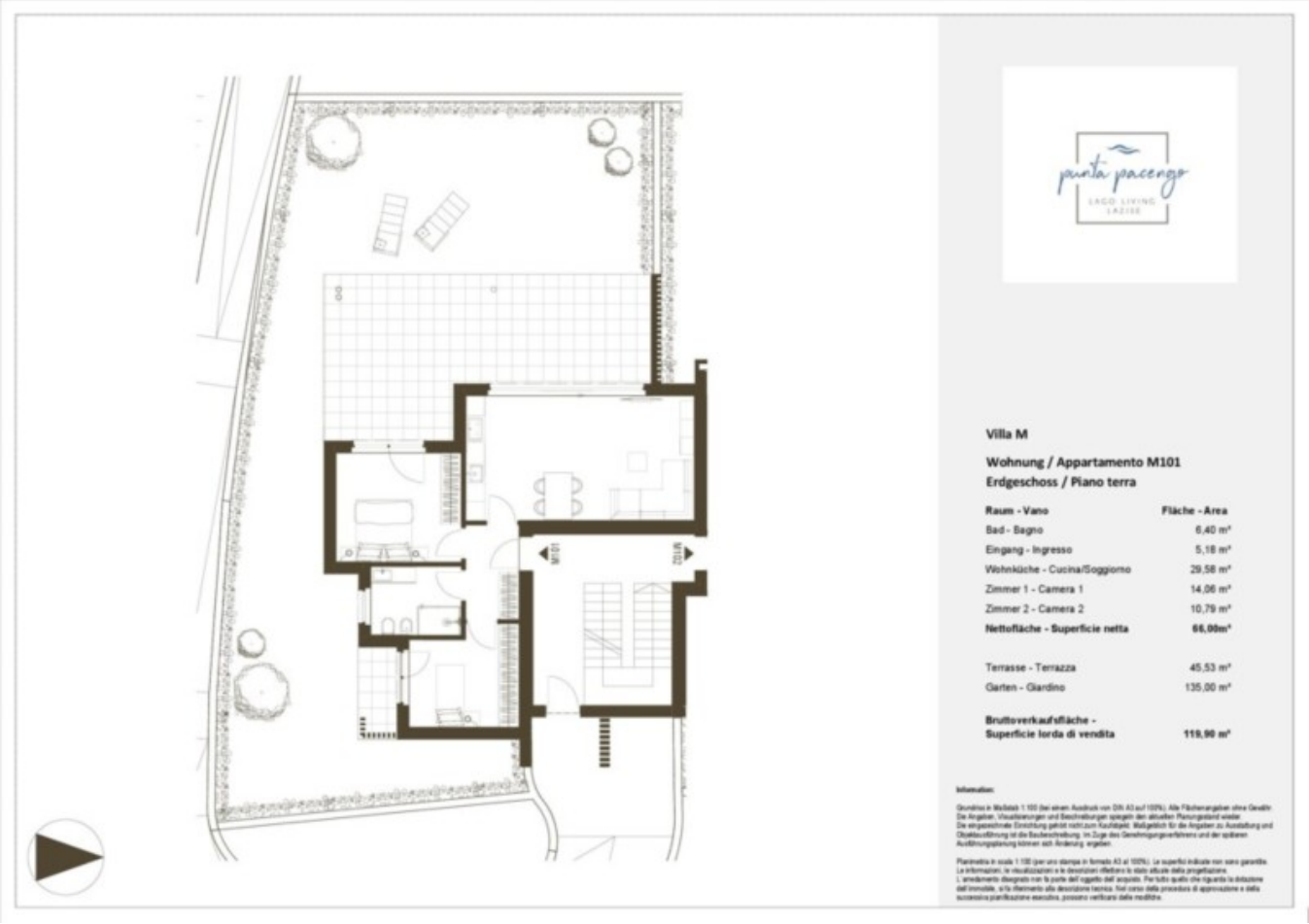

Preise

Kaufpreis	Preis auf Anfrage

Flächen

Gesamtfläche m	86.1
Nettofläche m	66.0
Garten m	135.0
Keller m	7.0
Balkon/Terrasse m	45.5

Räume

Schlafzimmer	2
Badezimmer	1
Wohn-/Schlafzimmer	1

Ausstattung

Bad	Dusche, Fenster
Swimmingpool	
Heizungsart	Fussbodenh.
Befeuerung	Gas
Kabel/Sat/TV	

Beschreibung

Punta Pacengo - Lazise

Vier Häuser mit jeweils vier Wohnungen und Gemeinschafts-Pool in einer großzügig gestalteten Anlage. Eine hochwertige Ausführung und ein zeitloses modernes Design machen die Immobilie zu einer ganz besonderen Residence. Es stehen verschiedene Wohnungen mit großer Terrasse oder Privatgarten zum Verkauf. Die überdachten Sonnenterrassen halten jeden Komfort bereit und bieten das perfekte Ambiente, um entspannte Stunden und das wunderbare Klima vom Gardasee zu genießen.

Die klug geplante und hochwertig ausgestattete Immobilie lässt auch innen keinen Wunsch offen: Wir bieten die Möglichkeit, zusammen mit unseren erfahrenen Architekten die Wohnbereiche mitzugestalten. Von den Türen über die Holzböden bis zum Badezimmer steht der eigenen Entfaltung nichts im Wege. Die zeitgemäß gestaltete Immobilie ist auch bei der Technik auf dem neuesten Stand. Eine Fußbodenheizung und die Wohnraumlüftung garantieren ein angenehmes Wohnraumklima.

Anbieter

PROHOME

Prohome RE GmbH
Südtiroler Straße 40/VII

39100 Bozen

Tel.
+39 0471 40 18 18

Mob.
+39 3425133148

□