Baugrund in ruhiger Lage von Gaino

Eckdaten

Objektart	Grundstück / Wohnen
Ort	Gardasee
Energieklasse	G
Kaufpreis	250'000 €
Gesamtfläche m	700.0
Status	Neu
ID	IW100458

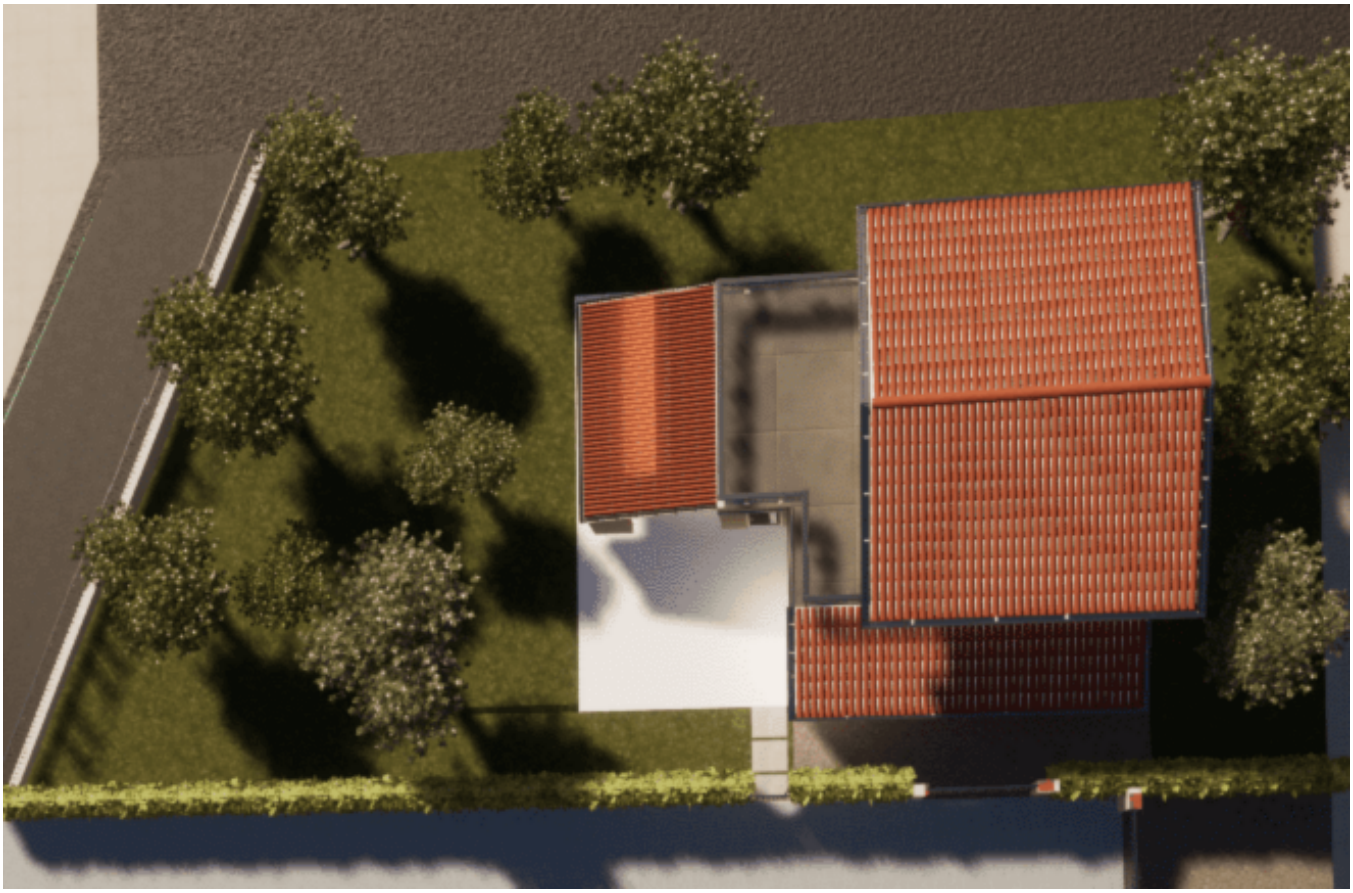

Details

Kaufpreis	250'000 €
Gesamtfläche m	700.0

Beschreibung

Im idyllischen Örtchen Gaino, oberhalb von Toscolano Maderno gelegen, eröffnet sich Ihnen eine einzigartige Gelegenheit: Ein großzügiger, etwa 700 Quadratmeter großer Baugrund, bereit für die Verwirklichung Ihrer Immobilienträume.

Mit einem bereits genehmigten Projekt zum Bau einer 150 Quadratmeter großen Villa, die sich über zwei Etagen erstreckt, sparen Sie kostbare Zeit und Mühe. Mit diesem Projekt haben Sie die einmalige Möglichkeit, Ihre Vorstellung des perfekten Wohnraumes Realität werden zu lassen, und das in einer Umgebung, in der Sie die Natur hautnah erleben können. Obwohl es sich um einen unberührten Baugrund handelt, sind bereits alle Abgaben an die Gemeinde entrichtet worden, was eine reibungslose und sorgenfreie Errichtung Ihrer Traumvilla sichert. Ihre Zukunftsvision einer luxuriösen Villa ist in guten Händen und kann ohne Verzögerungen oder Hindernisse realisiert werden, was Ihren Bauprozess wesentlich erleichtert und Sie schnellstmöglich Ihr neues Zuhause genießen lässt.

Anbieter

Rimmo Immobilien Südtirol
Innsbrucker Straße 29
39100 Bozen

Tel.
+39 0471 982 844

□