Gemütliche Dreizimmerwohnung in zentraler Lage

Eckdaten

Objektart	Wohnung / Etage
Ort	Franzensfeste
Strasse, Hausnr	Riol 1
Zimmer	3
Etage	1
Kaufpreis	280'000 €
Gesamtfläche m	110.2
Baujahr	1960
ID	IW105010

N
Bad
Bagno
Zimmer
Camera
Zimmer
Camera
Küche
Cucina
Wohnzimmer
Soggiorno

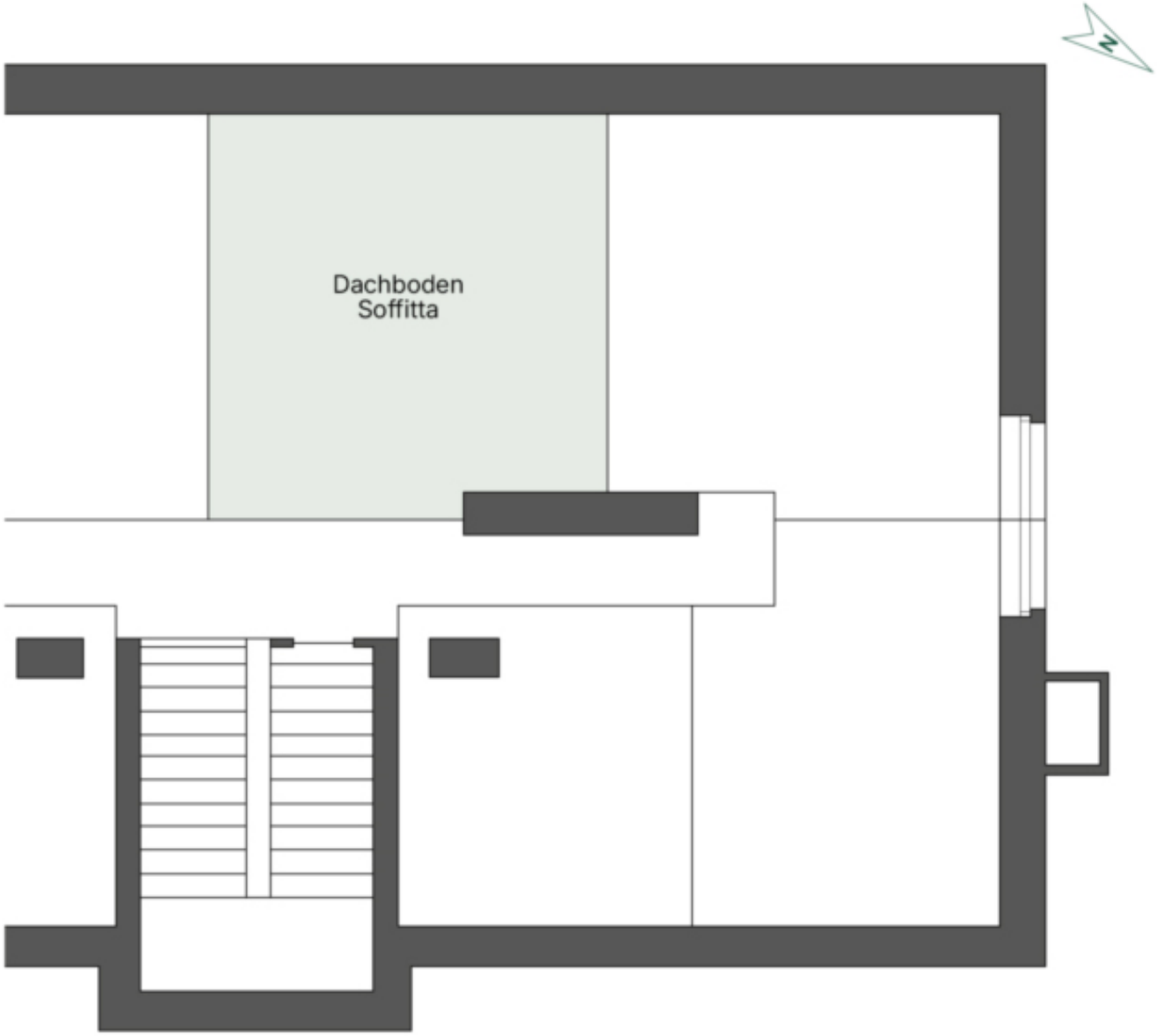
Dachboden
Soffitta

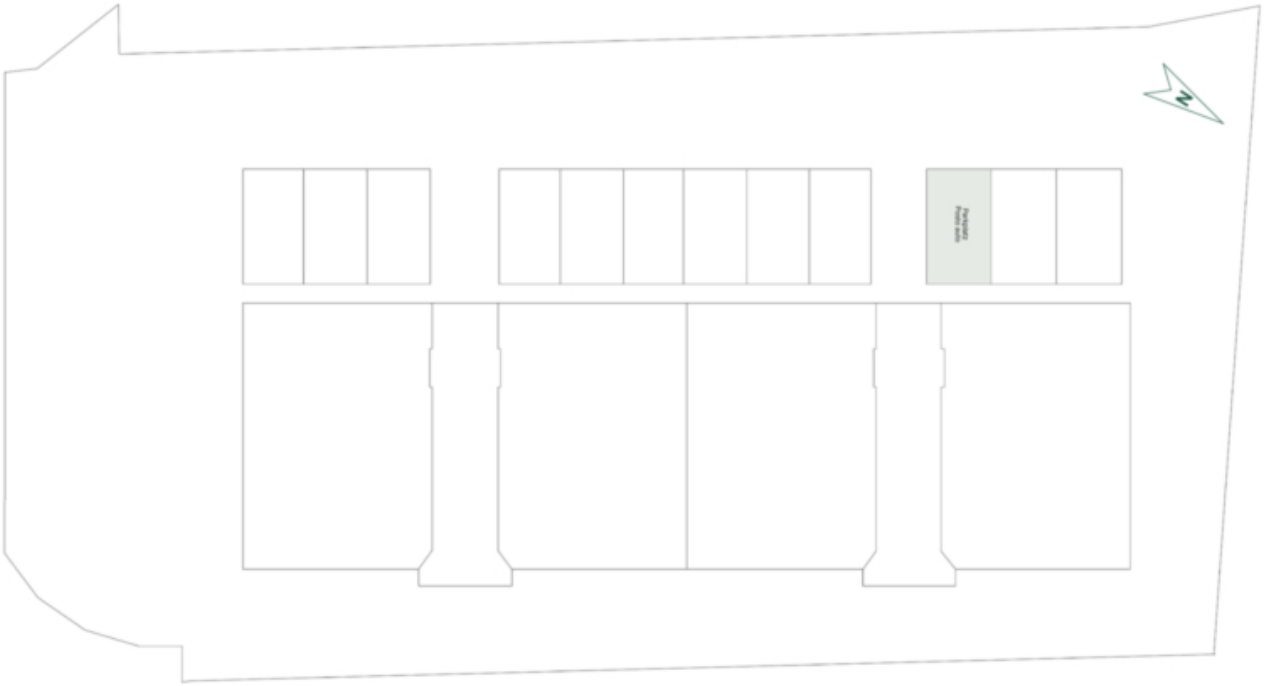
Garage
Posto auto

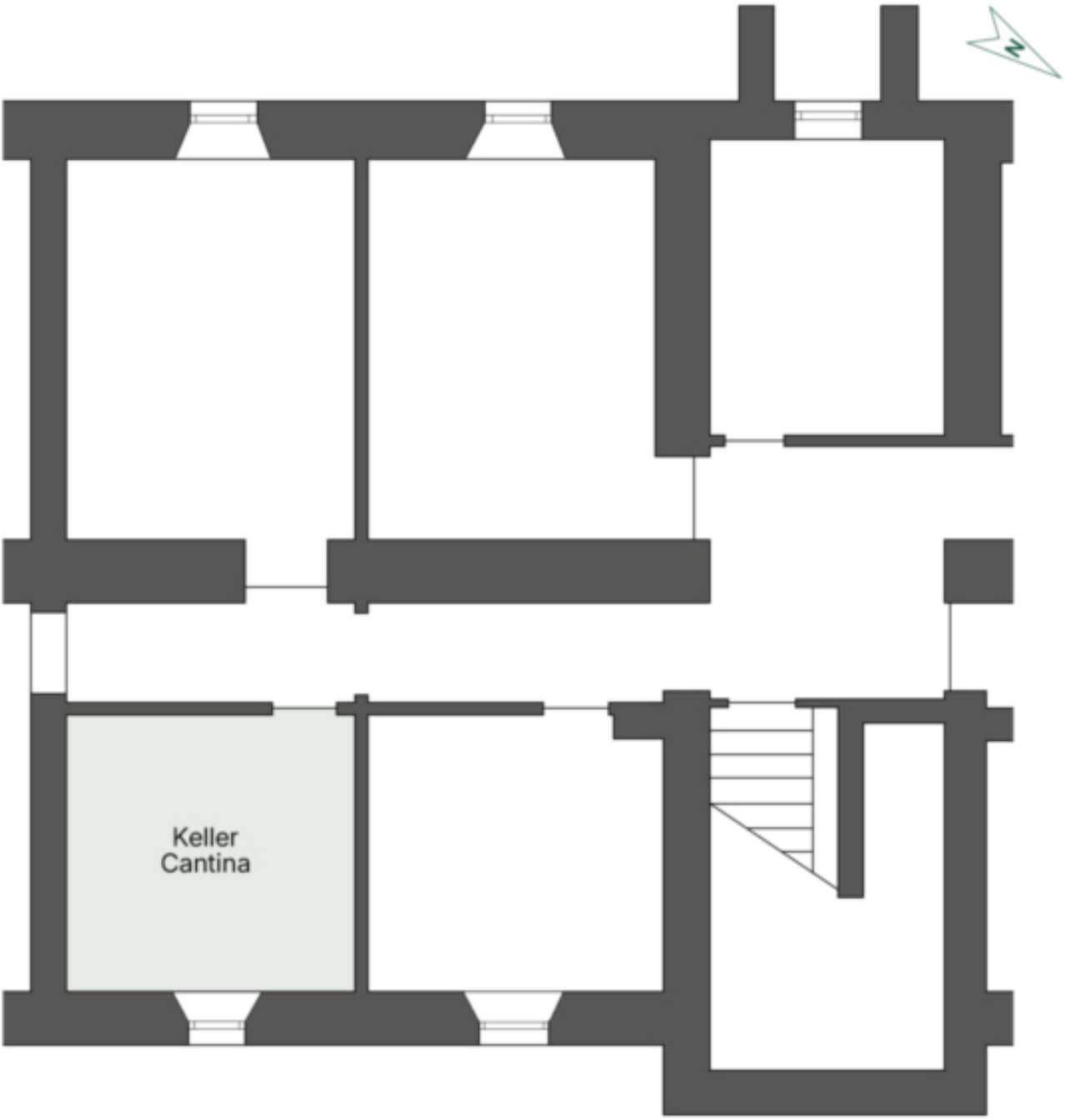
N
Keller
Cantina

Preise

Kaufpreis	280'000 €

Flächen

Gesamtfläche m	110.2
Nettofläche m	76.0
Keller m	11.7

Räume

Schlafzimmer	2
Badezimmer	1

Ausstattung

Befeuerung	Fernwärme
Unterkellert	Ja

Beschreibung

Diese Dreizimmerwohnung befindet sich im ersten Obergeschoss eines Mehrfamilienhauses in Franzensfeste. Dank der guten Anbindung an die öffentlichen Verkehrsmittel sind Brixen, Freienfeld und Sterzing schnell erreichbar. Die gemütliche Wohnung verfügt über ein geräumiges Wohnzimmer, eine separate Küche, zwei Schlafzimmer sowie ein Badezimmer. Zusätzlich bietet die Immobilie Stauraum im Keller und auf dem Dachboden. Für Ihr Fahrzeug stehen zwei Außenstellplätze zur Verfügung. Da die Wohnung nicht konventioniert ist, kann sie auch als Ferienunterkunft genutzt werden.

Anbieter

CASTELLANUM
REAL ESTATE

Castellanum
Trattengasse 7
39042 Brixen

Tel.
0472201250

□