Stilvoll sanierte 4-Zimmerwohnung mitten in Eppan zu verkaufen

Eckdaten

Objektart	Wohnung
Ort	Eppan an der Weinstraße
Zimmer	4
Kaufpreis	Preis auf Anfrage
Nettofläche m	93.0
ID	IW104407

INNEREBNER

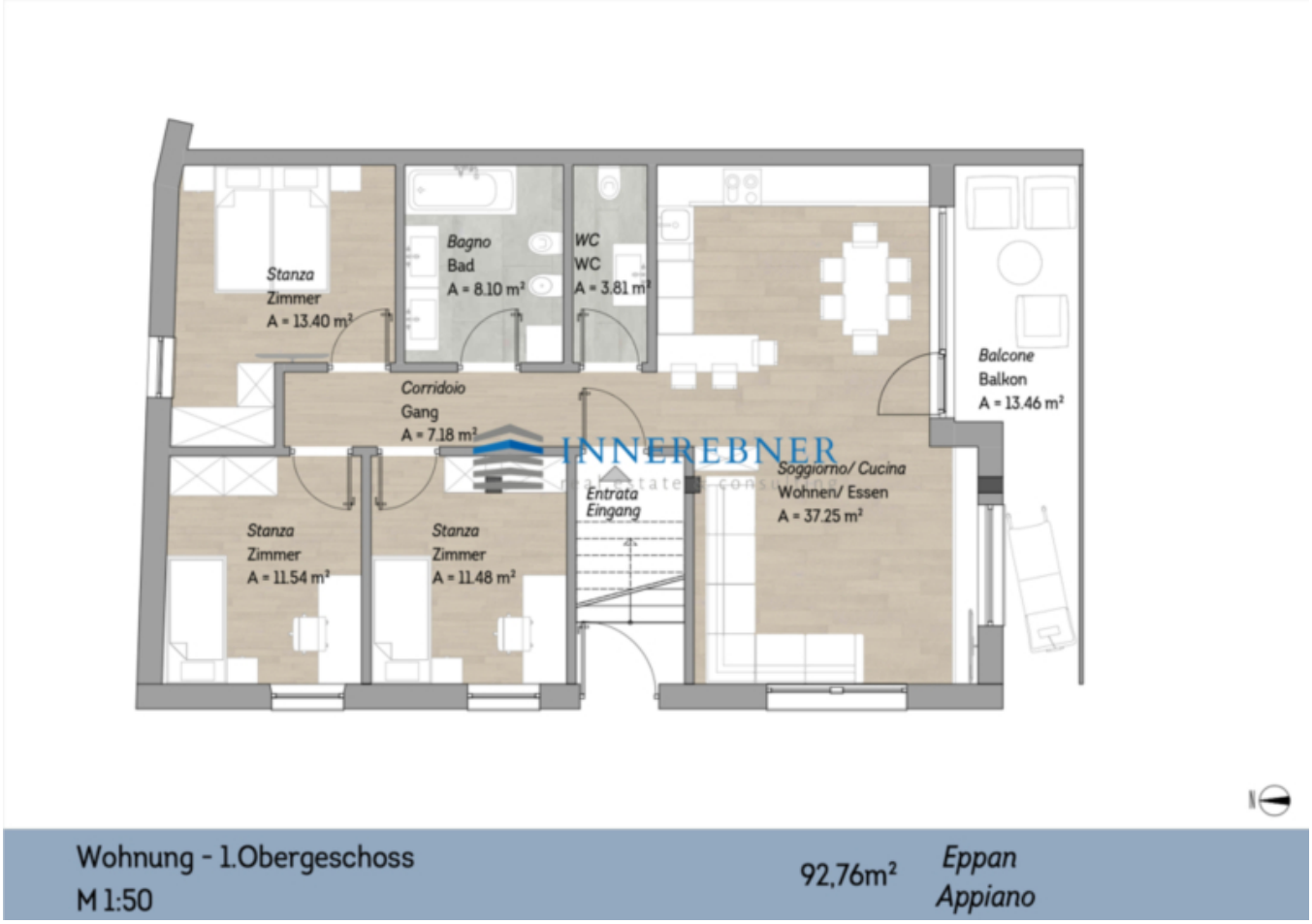

Details

Kaufpreis	Preis auf Anfrage
Nettofläche m	93.0
Schlafzimmer	3
Badezimmer	2

Beschreibung

Zum Verkauf steht eine großzügige und helle 4-Zimmerwohnung, die sich im Herzen von Eppan in äußerst zentraler Lage befindet – in unmittelbarer Nähe zu allen wichtigen Infrastrukturen, Geschäften und Dienstleistungen des täglichen Bedarfs.

Die Wohnung wird derzeit komplett saniert und überzeugt durch eine durchdachte Raumaufteilung sowie moderne Gestaltungsmöglichkeiten. Die Renovierung erfolgt nach den individuellen Vorstellungen des Käufers, wodurch ein maßgeschneidertes Zuhause ganz nach Wunsch entsteht. Die Übergabe erfolgt schlüsselfertig, mit hochwertigen Materialien und zeitgemäßen Ausstattungsdetails.

Ein Balkon lädt zum Verweilen im Freien ein und bietet zusätzlichen Wohnkomfort.
Im Kaufpreis enthalten sind zudem eine praktische Garage im Untergeschoss sowie ein eigener Kellerraum, der zusätzlichen Stauraum bietet.

Diese Immobilie ist ideal für alle, die modernes Wohnen mit individueller Gestaltungsmöglichkeit in zentraler Lage von Eppan verbinden möchten.

Anbieter

INNEREBNER
real estate & consulting

Innerebner Real estate & Consulting GmbH
Johann-Georg-Plazer-Straße 50
39057 Eppan

Tel.
0471379501

□