Möbliertes, zentral gelegenes Büro im Stadtzentrum zu vermieten

Eckdaten

Objektart	Büro/Praxis / Bürofläche
Ort	Bruneck
Kaltmiete	1'450 €
Gesamtfläche m	148.0
Baujahr	1985
ID	IW99256

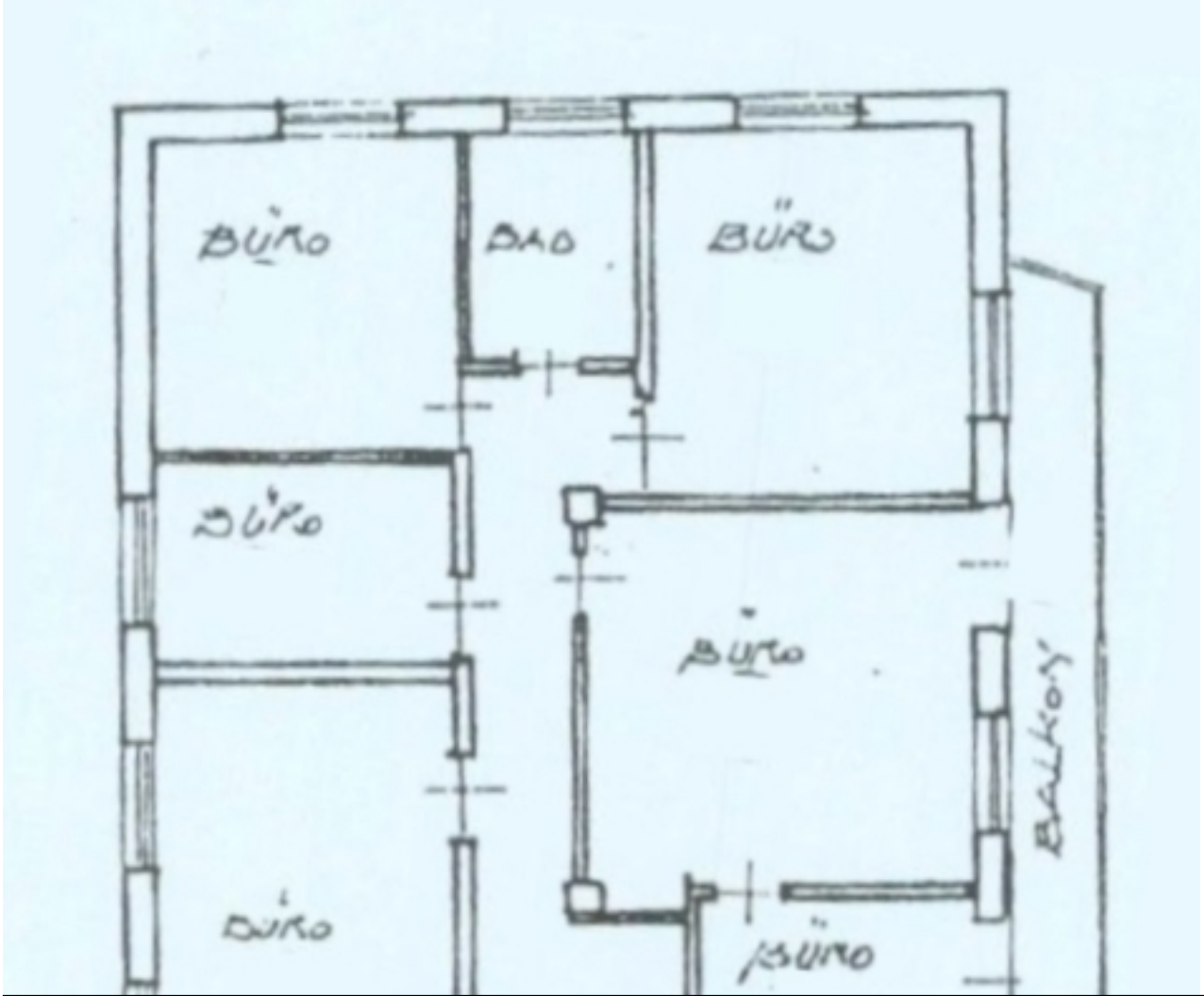
BÜRO
BÜRO
BÜRO
BÜRO
BÜRO
BÜRO
BÜRO
BALKON

Preise

Kaltmiete	1'450 €

Flächen

Gesamtfläche m	148.0
Nettofläche m	115.3
Keller m	3.9
Balkon/Terrasse m	9.0

Räume

Sep. WC	2

Ausstattung

Möbliert	Vollmöbliert
Befeuerung	Fernwärme
Unterkellert	Ja

Beschreibung

Möbliertes Büro sehr zentral gelegen!

Dieses Büro befindet sich im Stadtzentrum von Bruneck im 2. OG und besteht aus: einem Eingangsbereich, vier Büroräumen, einem großen Besprechungssaal, einem Bad, einem WC,

einem Balkon und einem Keller.

Das Büro ist teilweise möbliert und nach Absprache kurzfristig verfügbar. Es besteht die Möglichkeit, in unmittelbarer Nähe mehrere Garagenstellplätze anzumieten.

Das Büro ist ab sofort verfügbar.

Anbieter

IMMOBILIEN NIEDERKOFLER

Immobilien Niederkofler GmbH - seit 1948
G.-Gallilei-Straße 6
39031 Bruneck

Tel.
+39/0474/410400

Mob.
+39/335/440891

Fax.
+39/0474/411189