Helle 3-ZIMMER-WOHNUNG mit Südterrasse u. Keller

Eckdaten

Objektart	Wohnung
Ort	Brixen
Zimmer	3
Energieklasse	G
Kaufpreis	335'000 €
Gesamtfläche m	83.3
Status	Gebraucht
Baujahr	1972
Zustand	Gepflegt
ID	IW99955

1.OBERGESCHOSS
PRIMO PIANO

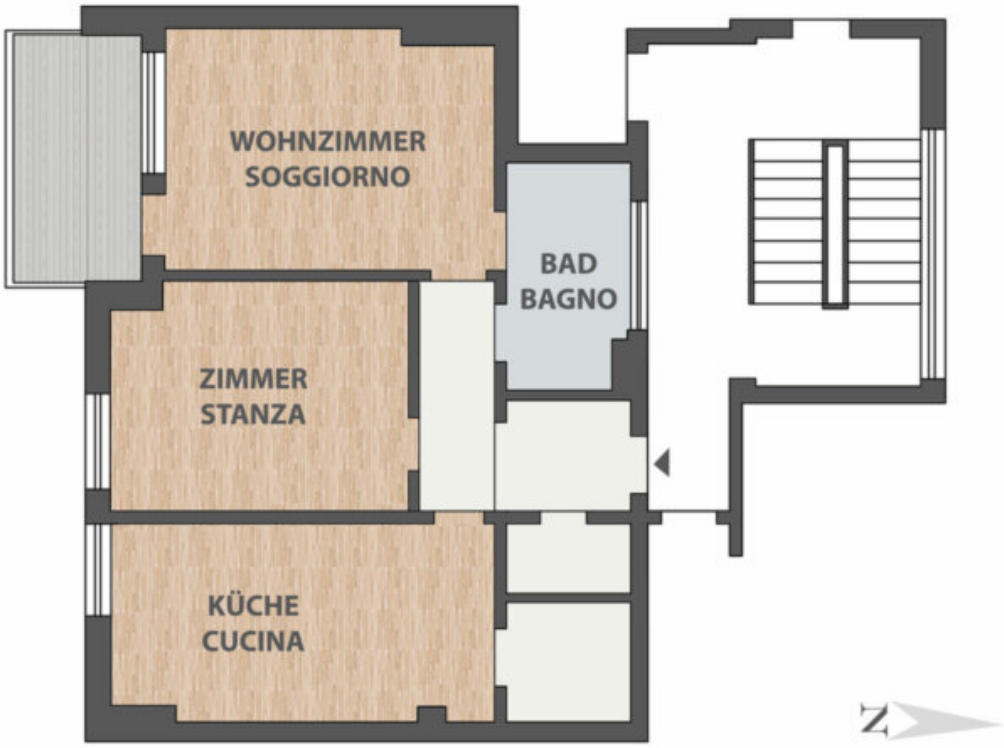

KELLERGESCHOSS
PIANO SCANTINATO

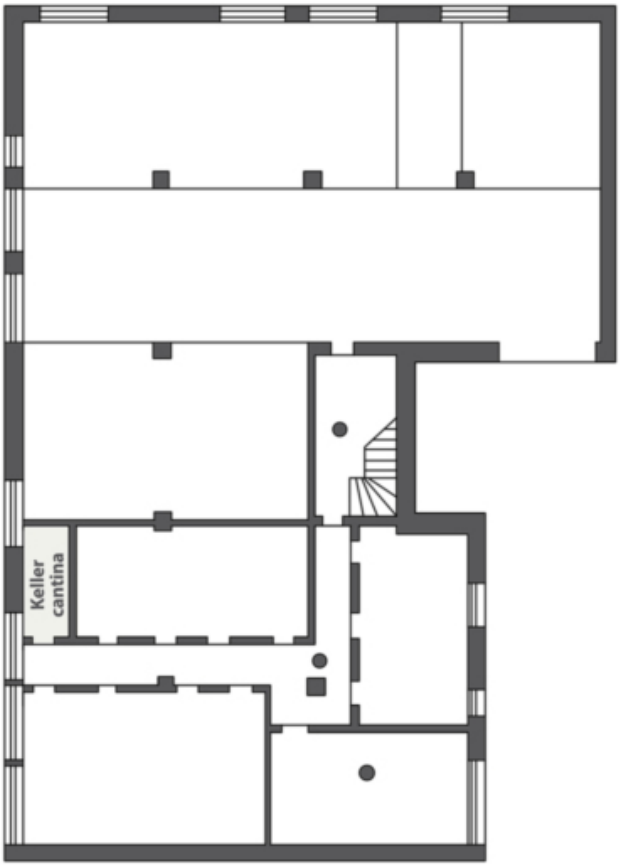

Preise

Kaufpreis	335'000 €

Flächen

Gesamtfläche m	83.3
Nettofläche m	63.5

Räume

Badezimmer	1
Balkone/Terrassen	1
Wohn-/Schlafzimmer	1

Beschreibung

Diese zum Verkauf stehende Immobilie befindet sich nur wenige Gehminuten vom Zentrum von Brixen entfernt, in unmittelbarer Nähe von Discountern, Bars, Apotheke, Friseursalon, Reisebüro und dem Bahnhof von Brixen. Diese Wohnanlage hat einen nach Süden ausgerichteten Gemeinschaftsgarten vorgelagert, und somit einen schönen Grünblick in sehr zentraler Lage, viel Sonne mit hoher Wohnqualität, - einzigartig

GUT ZU WISSEN: im 1. Stock gelegen, voll möbliert, sofort verfügbar, keine Bindungen - nicht konventionell, helle Südzimmer, Südterrasse, großer Keller mit Fenstern, Raumhöhe: 2,60m,

RAUMAUFTEILUNG: Eingangsbereich, helle, separate Wohnküche mit Gartenblick, südseitiges Wohnzimmer mit Terrasse, Zimmer, Bad mit Fenster, Abstellraum, Diele, großer Keller, Nettofläche: 63,51m

PLUS: sofort verfügbar, in gepflegtem Zustand, ruhige, sonnige Wohnlage, Top-Wohnqualität!

Anbieter

Immobilpoint
Hartwiggasse 9
39042 Brixen

Tel.
+39/0472/834380

□