A1 C - Zweizimmerwohnung mit Terrasse

Eckdaten

Objektart	Wohnung / Etage
Ort	Brixen
Strasse, Hausnr	Via Plose 2
Zimmer	2
Etage	0
Kaufpreis	322'418 €
Gesamtfläche m	62.7
Baujahr	2024
ID	IW99561

ARTS CHI WING LO

KELLER 2
N

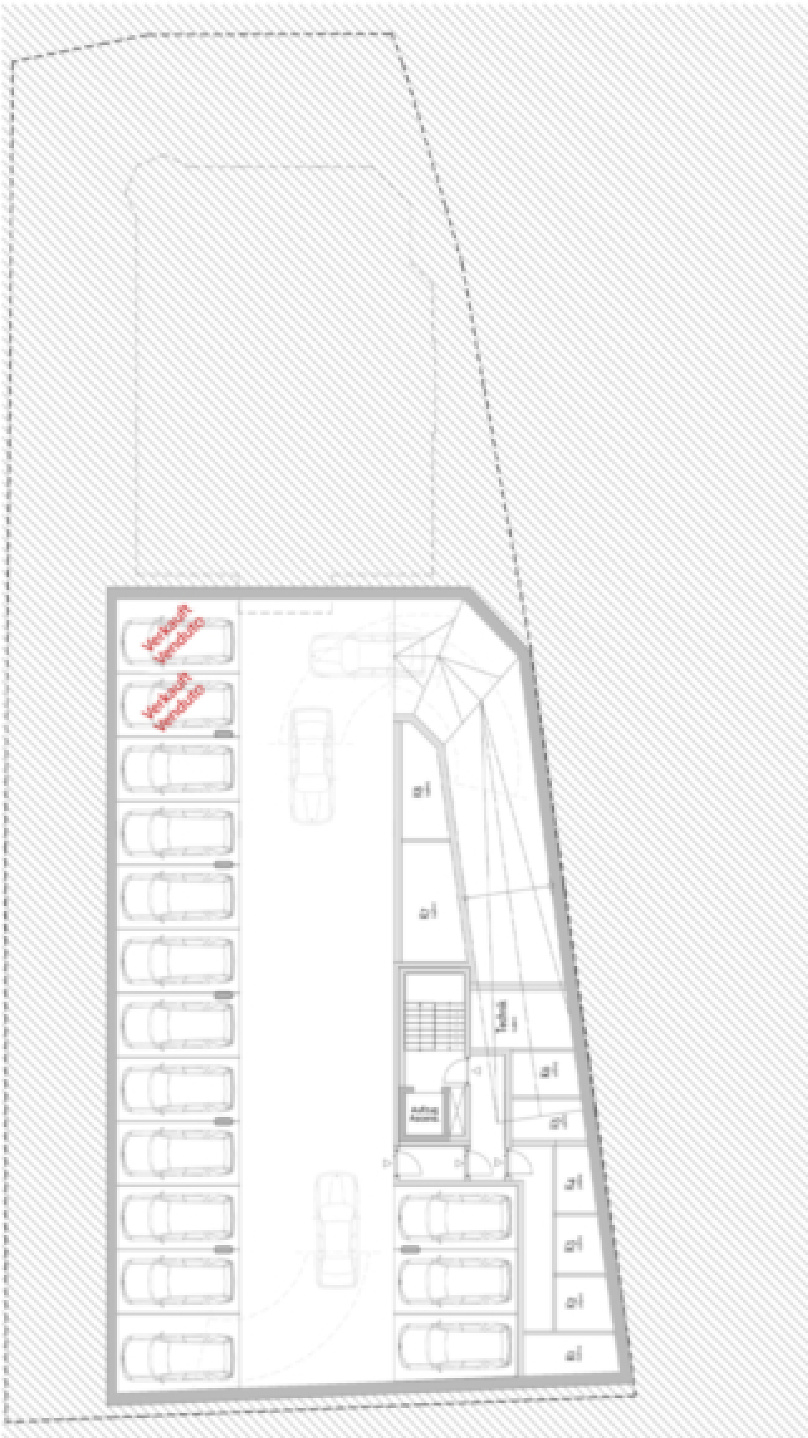
Verkauft
Venduto
Verkauft
Venduto

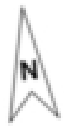
N

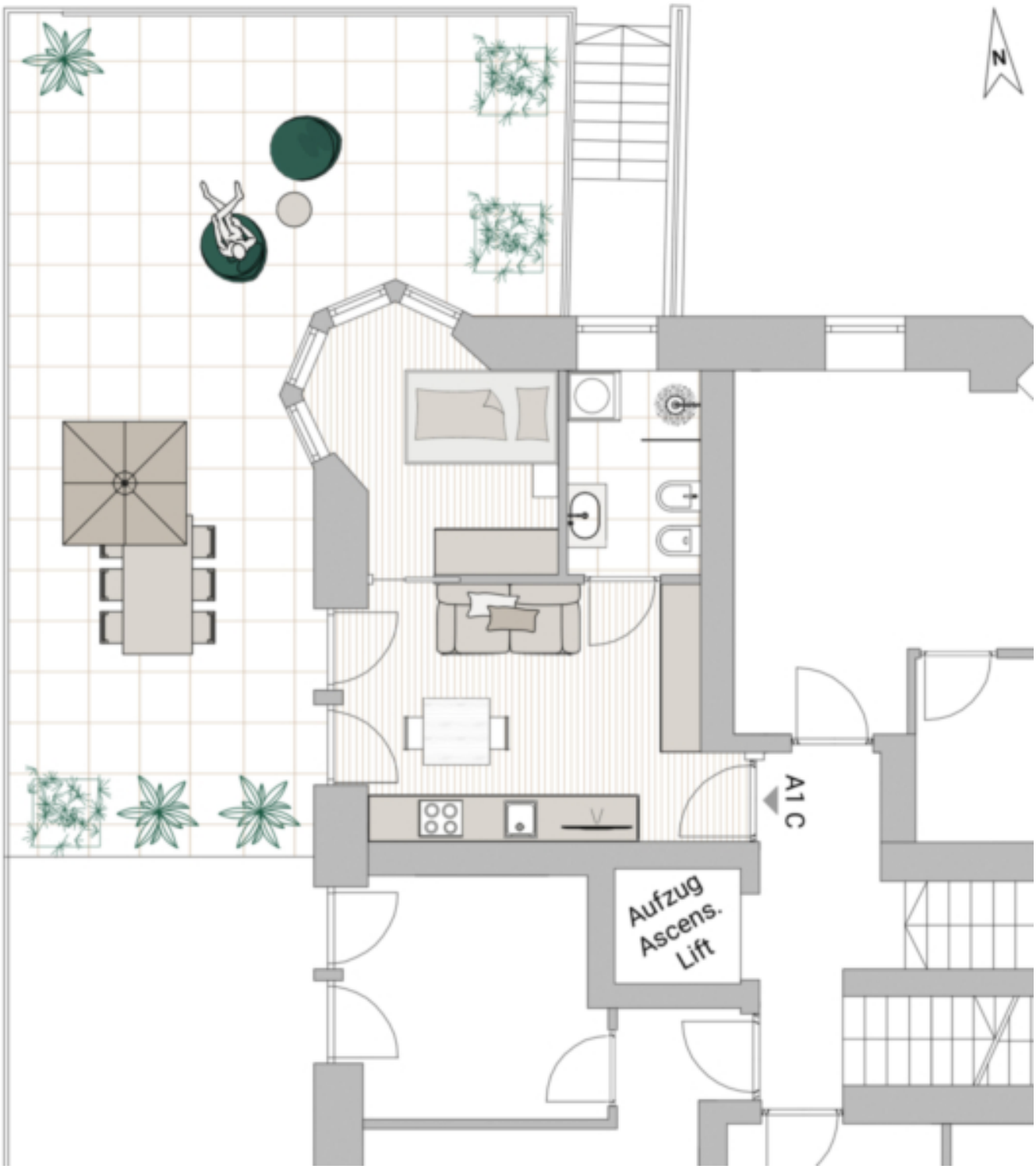

Preise

Kaufpreis	322'418 €

Flächen

Gesamtfläche m	62.7
Nettofläche m	31.8
Keller m	7.5

Balkon/Terrasse m	60.0

Räume

Schlafzimmer	1
Badezimmer	1

Ausstattung

Heizungsart	Fussbodenh.
Fahrstuhl	Personenaufzug
Unterkellert	Ja

Beschreibung

Diese Zweizimmerwohnung befindet sich im Erdgeschoss und besteht aus einer Wohnküche, einem Schlafzimmer, einem Bad, einer Terrasse und einem Keller.

Anbieter

Castellanum
Trattengasse 7
39042 Brixen

Tel.
0472201250

□