W4 - Große, neuwertige Dreizimmerwohnung mit zwei Terrassen im letzten Stock

Eckdaten

Objektart	Wohnung
Ort	Brixen
Zimmer	3
Etage	5
Kaufpreis	580'000 €
Gesamtfläche m	113.0
Baujahr	2019
ID	IW95862

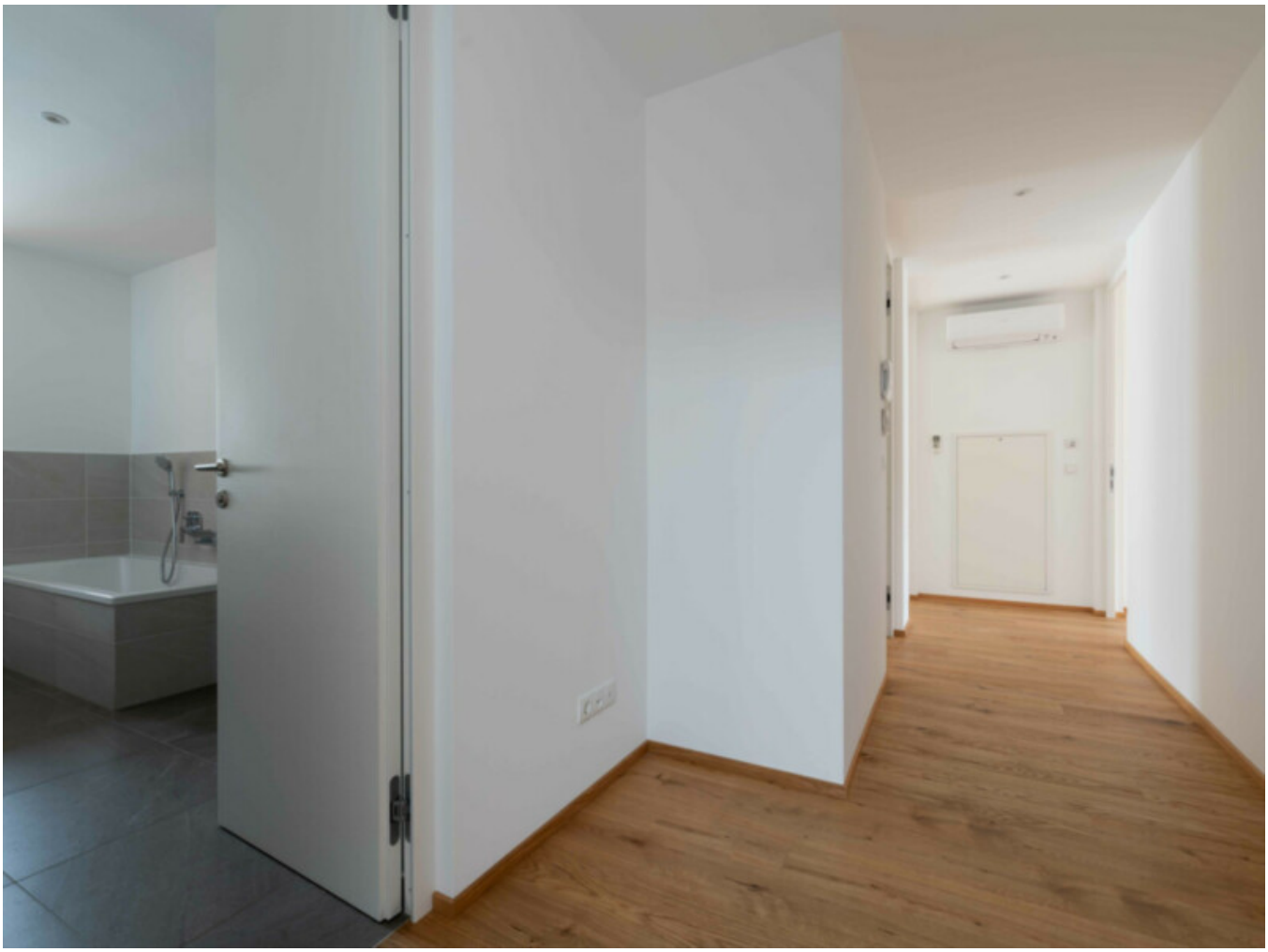

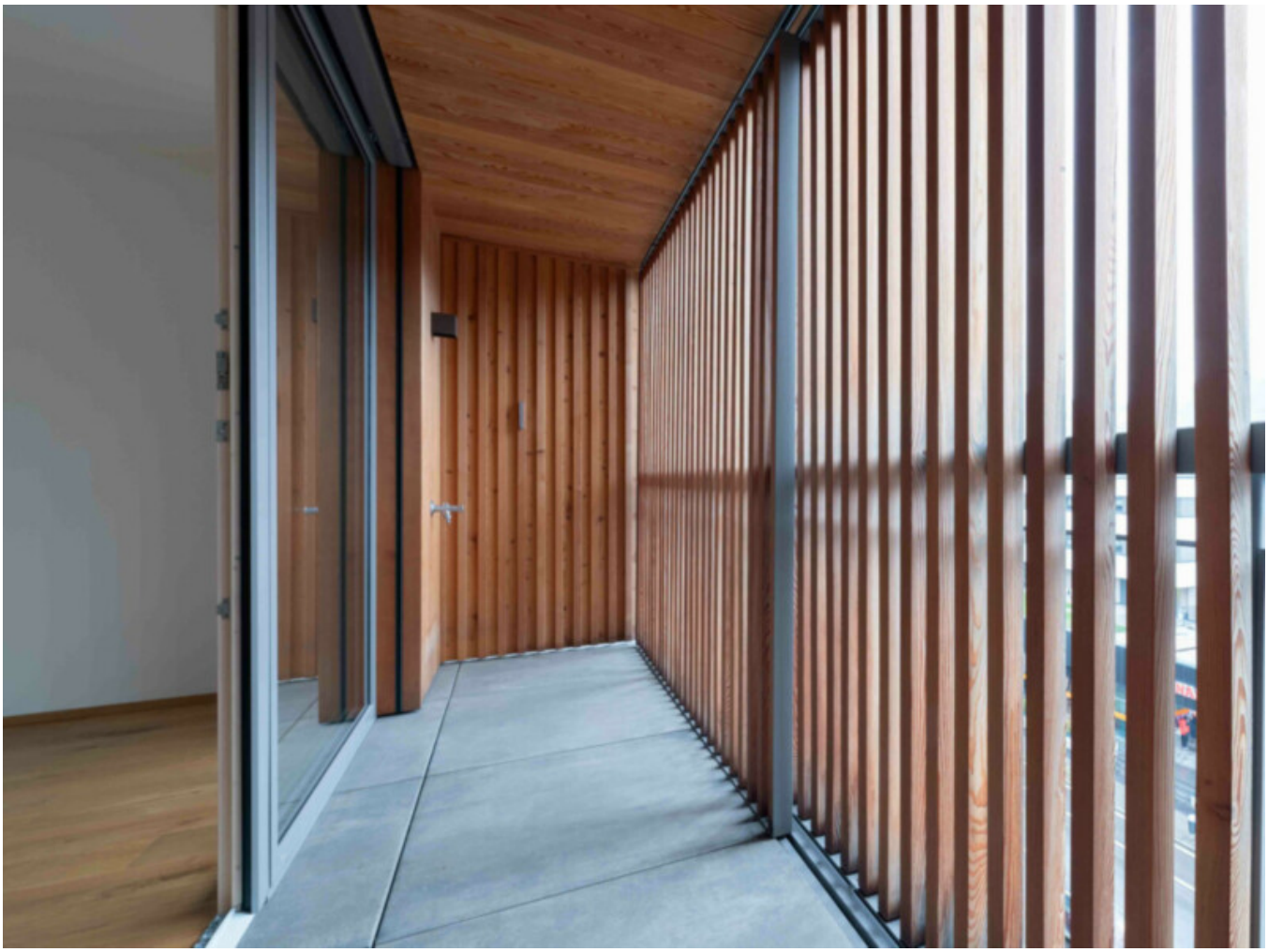

Details

Kaufpreis	580'000 €
Gesamtfläche m	113.0
Stellplätze	1

Beschreibung

W4: Zum Verkauf steht eine neuwertige Dreizimmerwohnung mit zwei Terrassen im letzten Stock der 2019 renovierten Wohnanlage "Brixinia Living".

Die Immobilie befindet sich im vierten Stock und ist wie folgt eingeteilt: Eingang, Wohnraum mit Küche, 2 Schlafzimmer, Badezimmer mit Fenster und Terrasse.

Zur Wohnung gehört ein Keller. Es gibt die Möglichkeit einen Autoabstellplatz um 15.000,00 € zu erwerben.

Die Wohnung wird mit hochwertiger Einbauküche und möbliertem Bad übergeben. Die Wohnung verfügt über Fußbodenheizung und Klimaanlage.

Das Wohnhaus ist am Fernwärmenetz angeschlossen.

Das Stadtzentrum von Brixen ist in kürzester Zeit zu Fuß oder mit dem Fahrrad erreichbar.

Mehr Informationen unter: https://www.ruth-immobilien.com/de/immobile/w4---grosse-neuwertige-dreizimmerwohnung-mit-zwei-terrassen-im-letzten-stock_15667

Ruth Immobilien
Dorfstraße 12 / Via del Paese
39040 Vahrn / Varna (BZ)
Tel. +39 0472 970090

Anbieter

Ruth Immobilien GmbH
Waltherplatz 2
39100 BOZEN

Tel.
+39 0472 970090

Fax.
+39 0472 970091

□