Dreizimmerwohnung mit Garten

Eckdaten

Objektart	Wohnung / Erdgeschoss
Ort	Brixen
Strasse, Hausnr	Via Fasser 24
Zimmer	3
Etage	0
Kaufpreis	470'000 €
Gesamtfläche m	96.5
Baujahr	1998
Zustand	Modernisiert
ID	IW111696

AI GENERATED

AI GENERATED

AI GENERATED

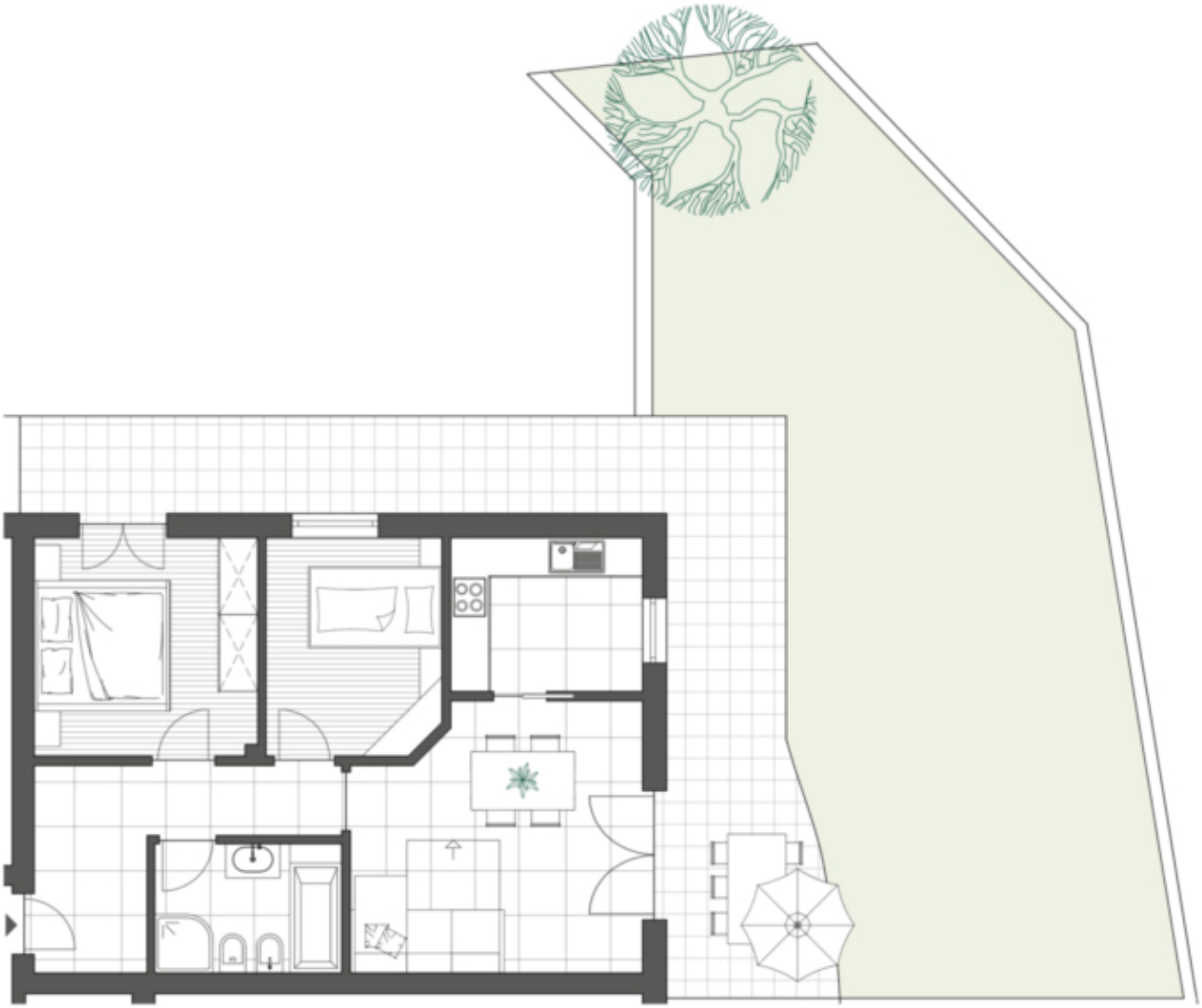

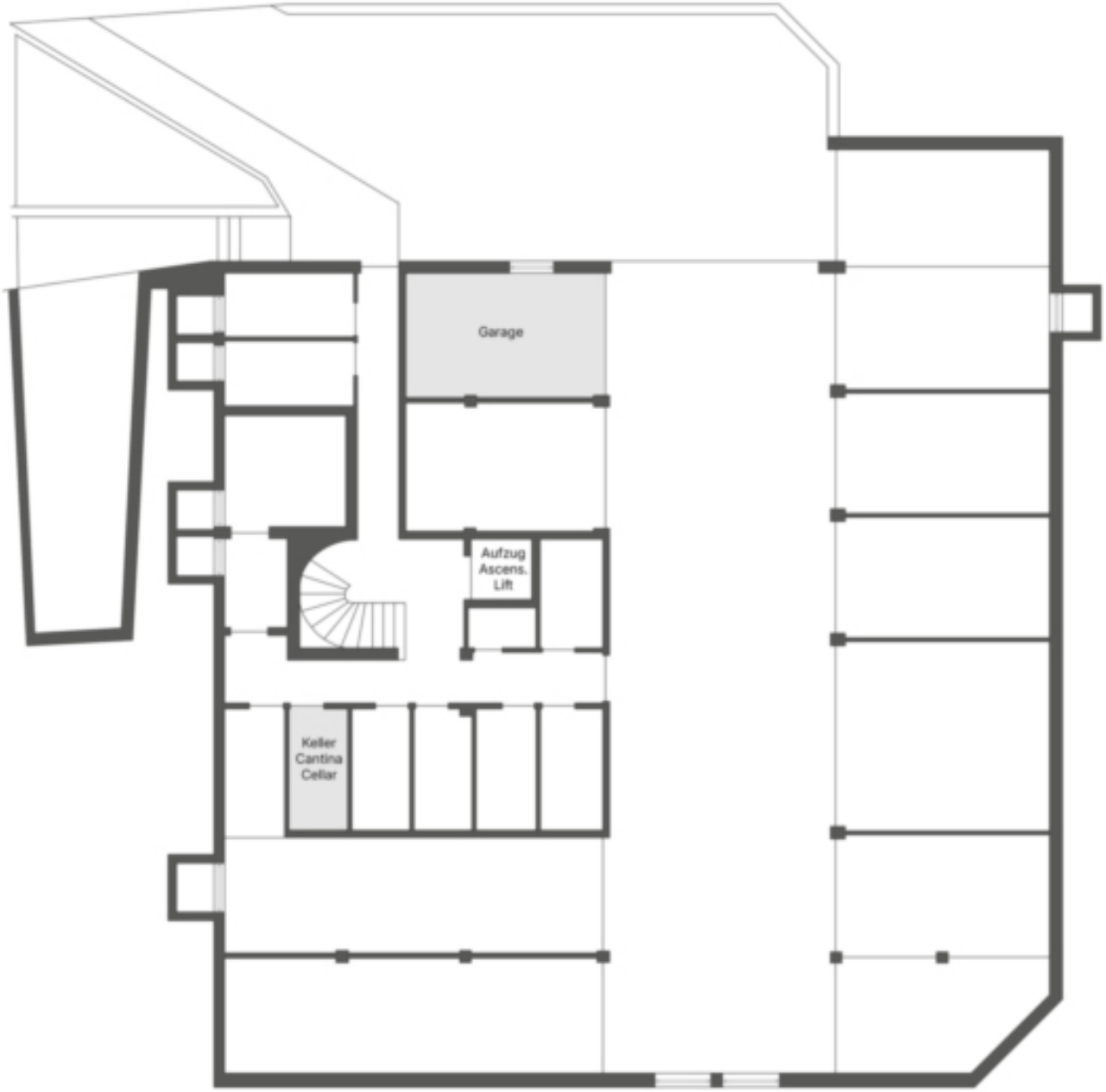

Preise

Kaufpreis	470'000 €

Flächen

Gesamtfläche m	96.5
Nettofläche m	59.5
Garten m	76.0
Keller m	5.1
Balkon/Terrasse m	33.6

Räume

Schlafzimmer	2

Ausstattung

Gartennutzung	
Befeuerung	Fernwärme
Fahrstuhl	Personenaufzug
Unterkellert	Ja

Beschreibung

Diese Wohnung befindet sich in der Mahr, einem Ortsteil von Brixen. Das Zentrum von Brixen ist nur wenige Autominuten entfernt. Der Eingangsbereich führt in das offene Wohnzimmer, das als zentraler Raum der Wohnung dient. Von dort aus gelangt man in den Garten. Die Küche ist separat angelegt und kann bei Bedarf vom Wohnbereich abgeschlossen werden. Zwei Schlafzimmer und ein Badezimmer ergänzen die Raumaufteilung. Zur Wohnung gehören außerdem ein ca. 76 m großer Garten, ein Keller im Untergeschoss und ein Garagenstellplatz.

Anbieter

CASTELLANUM
REAL ESTATE

Castellanum
Trattengasse 7
39042 Brixen

Tel.
0472201250

□