Zweizimmerwohnung mit Loggia in zentraler Lage

Eckdaten

Objektart	Wohnung / Etage
Ort	Brixen
Strasse, Hausnr	Via San Giovanni 28
Zimmer	2
Etage	2
Kaufpreis	310'000 €
Gesamtfläche m	70.8
Baujahr	1968
ID	IW104853

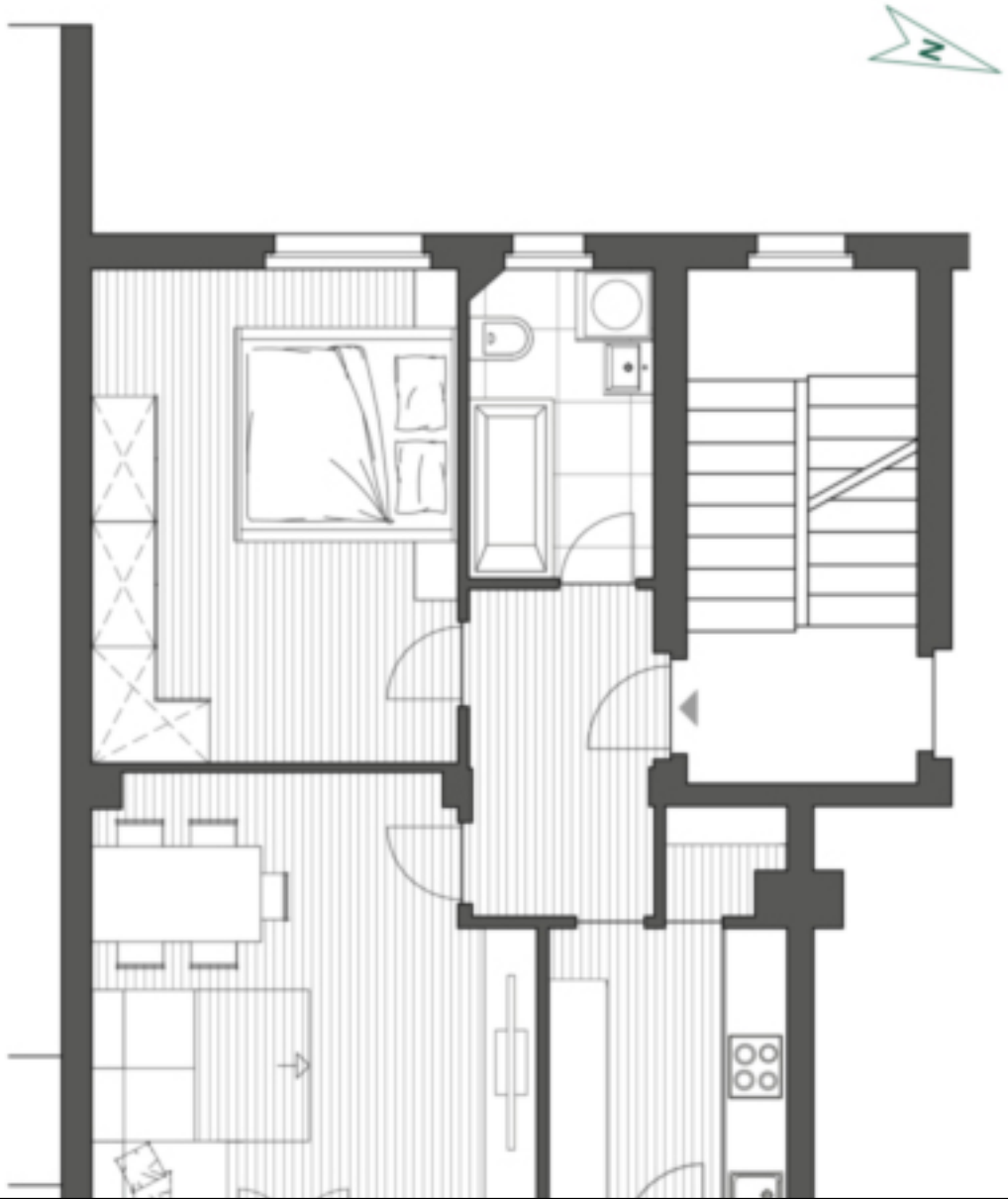
N

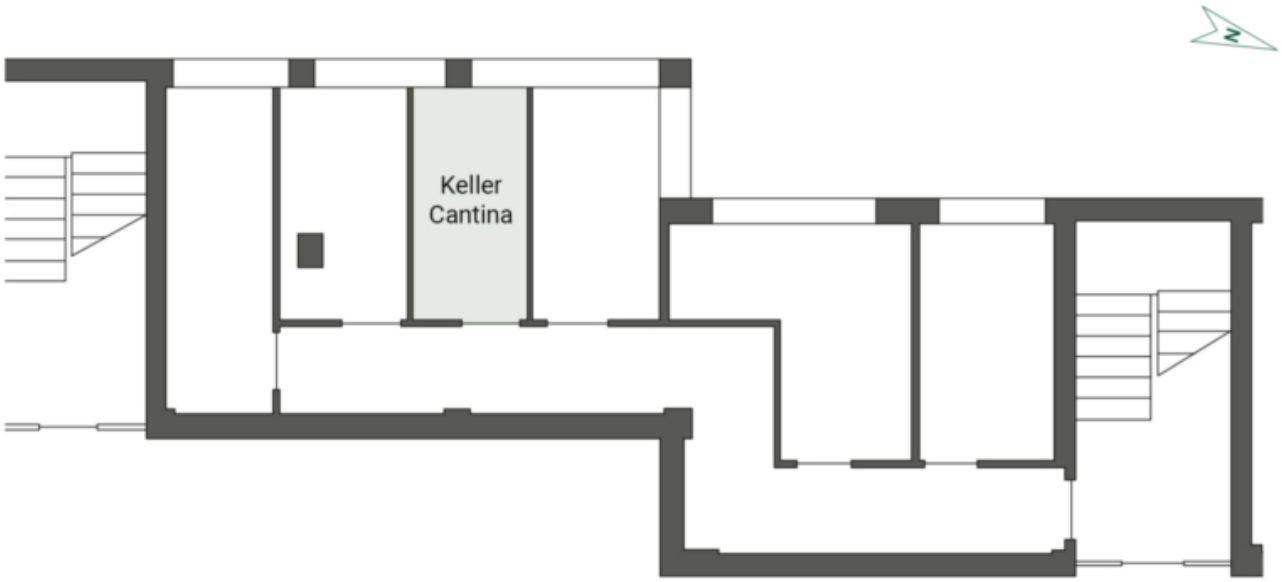

Preise

Kaufpreis	310'000 €

Flächen

Gesamtfläche m	70.8
Nettofläche m	50.2
Keller m	5.3
Balkon/Terrasse m	7.9

Räume

Schlafzimmer	1
Badezimmer	1

Ausstattung

Möbliert	Teilmöbliert
Befeuerung	Fernwärme
Unterkellert	Ja

Beschreibung

Diese gemütliche Zweizimmerwohnung verfügt über einen großzügigen, lichtdurchfluteten Wohnbereich mit separater Küche, ein Schlafzimmer, ein Badezimmer und eine Loggia. Die Immobilie wird teilmöbliert übergeben. Im Kaufpreis sind ein Kellerraum sowie ein Außenstellplatz enthalten. Die Wohnung wurde seit 2016 kontinuierlich saniert und befindet sich daher in einem sehr guten Zustand.

Dank der zentralen Lage erreichen Sie das Stadtzentrum, sowie den Zug- und Busbahnhof in nur wenigen Gehminuten. Einkaufsmöglichkeiten, Restaurants und das Krankenhaus sind ebenfalls in unmittelbarer Nähe.

Anbieter

Castellanum
Trattengasse 7
39042 Brixen

Tel.
0472201250