Geräumiges Büro in strategischer Lage

Eckdaten

Objektart	Büro/Praxis
Ort	Brixen
Strasse, Hausnr	Via Vittorio Veneto 67
Kaltmiete	1'750 €
Gesamtfläche m	249.0
ID	IW105358

BÜRO - UFFICIO
MQ. 19.88
BÜRO - UFFICIO
MQ. 17.27
BÜRO - UFFICIO
MQ. 16.54
MQ. 13.40
WC
BÜRO - UFFICIO
MQ. 37.17
BÜRO - UFFICIO
MQ. 11.32
GANG - CORRIDOIO
MQ. 27.82
BÜRO - UFFICIO
MQ. 20.70
BÜRO - UFFICIO
MQ. 15.86
BÜRO - UFFICIO
MQ. 27.63

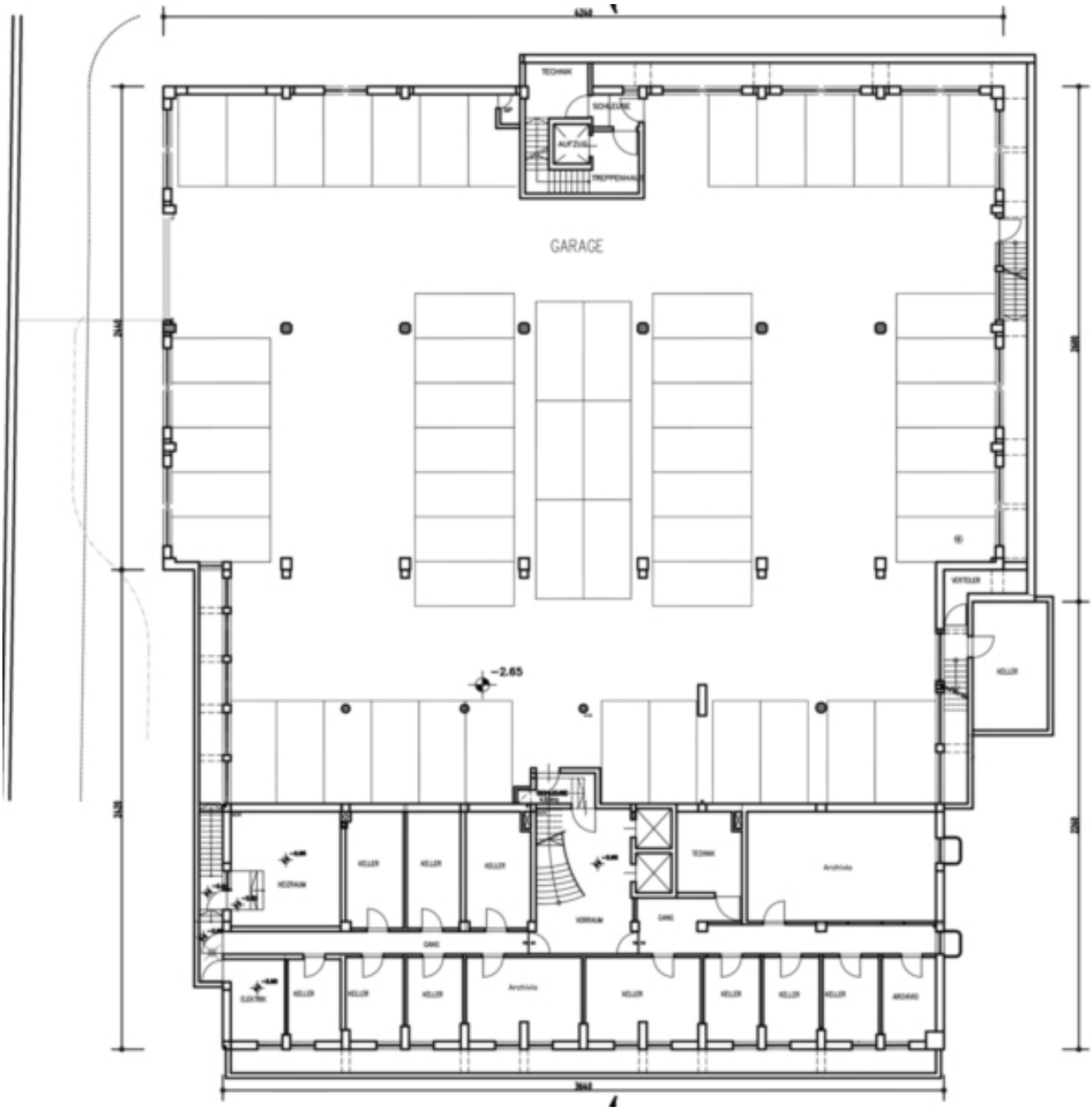

Details

Kaltmiete	1'750 €
Gesamtfläche m	249.0
Nettofläche m	208.0
Sep. WC	1

Ausstattung

Fahrstuhl Personenaufzug

Beschreibung

Wir vermieten ein geräumiges Büro im 4. Obergeschoss. Im Untergeschoss können bei Bedarf Garagenstellplätze dazugemietet werden.

Anbieter

Castellanum
Trattengasse 7
39042 Brixen

Tel.
0472201250