# Bozen, Romstraße: Helle und geräumige Drei-Zimmer-Wohnung

## Eckdaten

| | |
|---|---|
| Objektart | Wohnung / Etage |
| Ort | Bozen |
| Strasse, Hausnr | Roma 46 |
| Zimmer | 3 |
| Etage | 5 |
| Kaufpreis | 375'000 € |
| Nettofläche m | 75.0 |
| Status | Gebraucht |
| Baujahr | 1940 |
| ID | IW95964 |

VP

VP

VON POLL REAL ESTATE

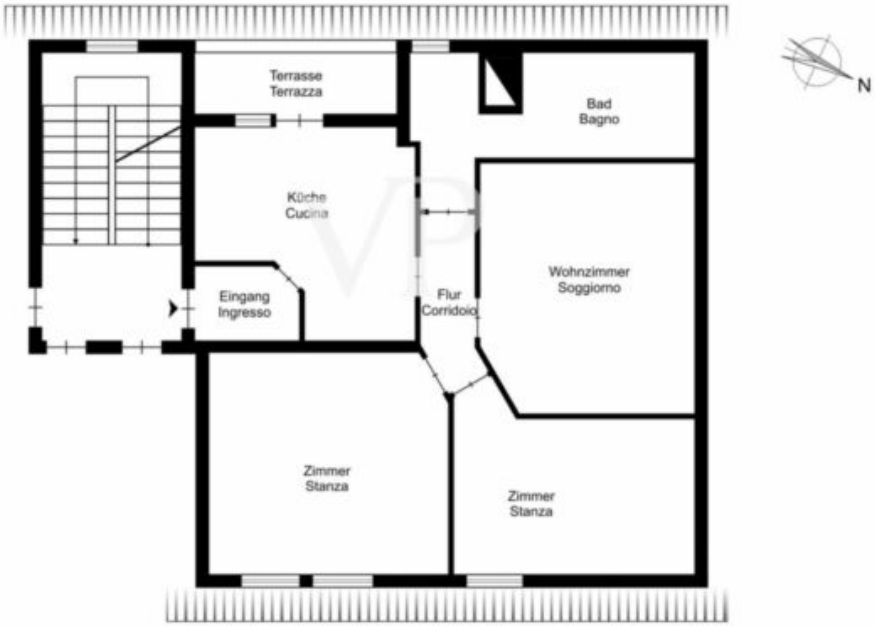


## Details

| | |
|---|---|
| Kaufpreis | 375'000 € |
| Nettofläche m | 75.0 |
| Badezimmer | 1 |

## Ausstattung

| | |
|---|---|
| Heizungsart | Etage |
| Befeuerung | Gas |
| Fahrstuhl | Personenaufzug |
| Kabel/Sat/TV | |
| Unterkellert | Ja |

## Beschreibung

Diese geräumige Drei-Zimmer-Dachgeschosswohnung befindet sich im fünften und letzten Stock mit Aufzug einer Wohnanlage.

Eine Eingangstür führt in den geschickten Vorraum, welcher direkt mit der Küche verbunden ist. Des Weiteren besteht die Wohnung aus einem Wohnzimmer mit Panoramablick, einer Wohnküche mit Balkon, zwei Schlafzimmer und einem Bad mit Fenster, Badewanne und Dusche.

Die Wohnung ist mit einer unabhängigen Heizung ausgestattet.
Dieses Immobilienangebot wird durch eine Garage (EXTRA 40.000,00 Euro) und einen Keller ergänzt.

## Anbieter

VON POLL REAL ESTATE Bozen/Bolzano
Drususallee 265
39100 Bozen

Tel.
+39/0471/209020

Mob.
+39/0471/209020

□