Zweizimmerwohnung mit Garten in Rentsch zu vermieten

Eckdaten

Objektart	Wohnung / Erdgeschoss
Ort	Bozen
Zimmer	2
Etage	0
Kaltmiete	1'230 €
Gesamtfläche m	67.0
Baujahr	2021
Zustand	Neuwertig
ID	IW111566

IMMOBILIEN
BOZEN | BOLZANO
Real Estate

IMMOBILIEN
BOZEN | BOLZANO
Real Estate

IMMOBILIEN
BOZEN | BOLZANO
Real Estate

IMMOBILIEN
BOZEN | BOLZANO

IMMOBILIEN
BOZEN | BOLZANO
Real Estate

IMMOBILIEN
BOZEN | BOLZANO
Real Estate

IMMOBILIEN
BOZEN | BOLZANO
Real Estate

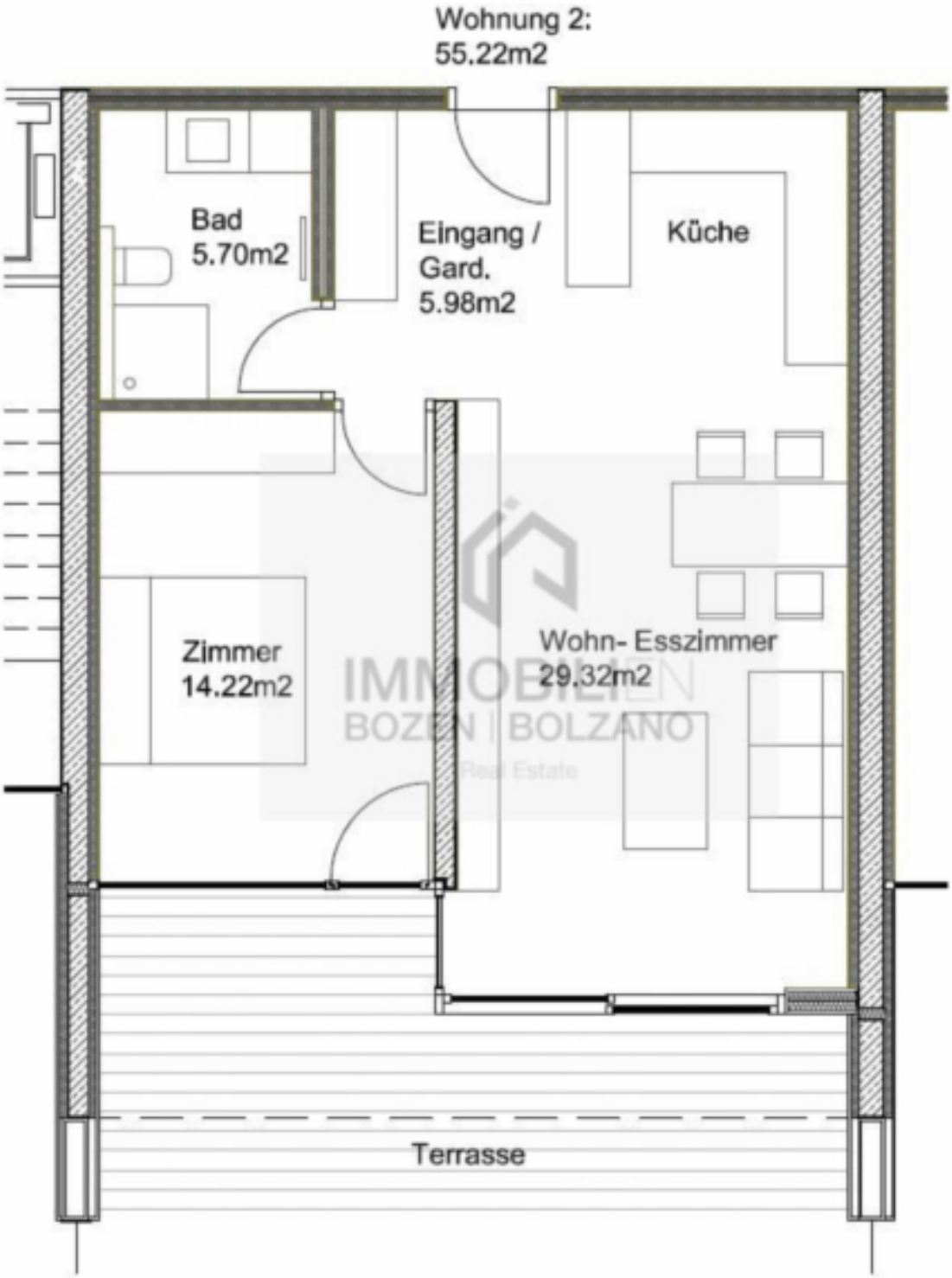
Wohnung 2:
55.22m2
Bad
5.70m2
Eingang /
Gard.
5.98m2
Küche
Zimmer
14.22m2
Wohn- Esszimmer
29.32m2
Terrasse

Preise

Kaltmiete	1'230 €

Flächen

Gesamtfläche m	67.0
Nettofläche m	55.2
Garten m	30.0
Keller m	4.0
Balkon/Terrasse m	18.3

Räume

Schlafzimmer	1
Badezimmer	1
Stellplätze	2

Ausstattung

Gartennutzung	
Möbliert	Teilmöbliert
Heizungsart	Fussbodenh.
Fahrstuhl	Personenaufzug
Unterkellert	Ja

Beschreibung

Die Anfrage werden ausschließlich per Mail beantwortet.

Berücksichtigt werden nur Anfragen, die diese Fragen vollständig beantwortet haben:

- Anzahl & vollständiger Name der Familienmitglieder
- Ab wann benötigen Sie die Wohnung und für wie lange
- Anzahl und Art der Haustiere
- Arbeitsplatz (Arbeitsgeber und welcher Arbeitsvertrag)

Zur Vermietung steht eine gepflegte Wohnung in Rentsch mit einer Wohnfläche von ca. 67 m . Die im Untergeschoss gelegene Immobilie besteht aus einem Eingangsbereich mit Garderobe, einem Wohnzimmer mit Kochnische, einem Schlafzimmer und einem Badezimmer (kein Bidet). Eine Terrasse mit angrenzendem Garten erweitert den Wohnbereich ins Freie.
Die Küche ist mit Spülmaschine, Induktionskochfeld und Backofen ausgestattet. Für ein angenehmes Raumklima sorgt eine Wärmepumpe, die im Winter zum Heizen und im Sommer zum Kühlen dient. Mit Ausnahme der Küche und des Badezimmers wird die Wohnung unmöbliert vermietet. Ein Keller sowie ein Autostellplatz ergänzen das Angebot.

Anbieter

Immobilien Bozen
Südtiroler Straße 19
39100 Bozen

Tel.
+39/0471/052299

□